



República del Paraguay

Gobernación del II Departamento San Pedro

Tel. (0342) 222 495 – E-mail: gobernacionsanpedro@yahoo.com
Gral. Díaz N° 847 e/ Mcal. Estigarribia y Jóvenes por la Democracia

PLAN DE DESARROLLO DEPARTAMENTAL DE SAN PEDRO



**Gobernador del Departamento de San Pedro
Dr. Carlos Alcibiades Giménez Díaz**



2018-2023



República del Paraguay

Gobernación del II Departamento San Pedro

Tel. (0342) 222 495 – E-mail: gobernacionsanpedro@yahoo.com
Gral. Díaz N° 847 e/ Mcal. Estigarribia y Jóvenes por la Democracia

INTRODUCCIÓN

La planificación del desarrollo, es una actividad esencial de la función de gobierno, que antecede a la acción y orienta los esfuerzos de la administración, facilitando el logro de sus objetivos y consecuentemente el cumplimiento de sus fines institucionales en beneficio de la ciudadanía, en menor tiempo y con menos recursos.

La Gobernación de San Pedro, ha articulado acciones concretas para trabajar, con todos los actores sociales del Departamento, y en especial con las Instituciones comprometidas con el Desarrollo en el Departamento.

El presente plan es el producto de un ejercicio democrático, en el que los distintos sectores de la sociedad participaron con opiniones y aportes, apoyando de esta manera el trabajo de sus autoridades, mejorando de esta manera las posibilidades, no solo de lograr una mejor calidad de vida para todos los pobladores del Departamento, sino de aportar al desarrollo del país.

El PDD se ha desarrollado a través de un proceso participativo en todas sus instancias, permitiendo identificar:

- Los fundamentos legales e institucionales para la elaboración del Plan de Desarrollo Departamental;
- Información General del Departamento que incluyen sus datos generales, su delimitación y estructura territorial, características físicas del territorio y los datos demográficos generales del departamento.
- El diagnóstico departamental a través de la Matriz de Análisis FODA basados exclusivamente en los Ejes Estratégicos del PND (Eje Social, Eje Económico y el Eje Ambiental).
- La Visión del Departamento.
- La Misión de la Gobernación.
- Los Objetivos de Desarrollo Departamental.
- Los Programas, Proyectos y Acciones por cada Objetivo.



República del Paraguay

Gobernación del II Departamento San Pedro

Tel. (0342) 222 495 – E-mail: gobernacionsanpedro@yahoo.com
Gral. Díaz N° 847 e/ Mcal. Estigarribia y Jóvenes por la Democracia

II - BASES LEGALES

La Constitución Nacional, en su Artículo 177 establece que “Los planes nacionales de desarrollo serán indicativos para el sector privado, y de cumplimiento obligatorio para el sector público”.

En línea con esta disposición, el Artículo 163 de la Constitución Paraguaya asigna al Gobierno Departamental, la responsabilidad de “Preparar el plan de desarrollo departamental, que deberá coordinarse con el Plan Nacional de Desarrollo, y elaborar la formulación presupuestaria anual, a considerarse en el Presupuesto General de la Nación”.

También la Ley N° 426/94 “Que establece la carta orgánica del Gobierno Departamental, en sus artículos 16 y 17, hace referencia explícita a la obligación de coordinar la elaboración del Plan de Desarrollo Departamental (PDD) con el Plan Nacional de Desarrollo (PND).

El Decreto N° 4774/16, por el cual se reglamenta la Ley N° 5554 del 5 de enero de 2016, “Que aprueba el PGN para el Ejercicio Fiscal 2016”, establece la obligatoriedad de presentación de los Planes de Desarrollo Departamentales y Municipales a la STP, y de vinculación a los mismos, de las rendiciones de cuentas de las Gobernaciones y Municipalidades.

Actualmente, el Decreto N°1145/2019 “Guía de normas y procesos para la Ejecución del Presupuesto General de la Nación para el Ejercicio Fiscal 2019 aprobado por Ley N° 6258/2019”, en su Art. 367 establece que “Los Gobiernos Municipales y Departamentales deberán presentar los informes de gestión sobre la implementación de sus planes de Desarrollo Departamental a la STP. Así mismo, la STP será la dependencia encargada del monitorio del cumplimiento”.

En cumplimiento del citado Decreto la STP acompaña a las Gobernaciones en la actualización de sus planes de Desarrollo y en la carga de una matriz para facilitar el seguimiento de las acciones relacionadas al Plan de Desarrollo Departamental.

Al inicio de un nuevo mandato del Gobierno Departamental deberán validar y actualizar su Plan de Desarrollo Departamental para su correspondiente presentación a la Secretaría Técnica de Planificación de la Presidencia de la Republica.



República del Paraguay

Gobernación del II Departamento San Pedro

Tel. (0342) 222 495 – E-mail: gobernacion-sanpedro@yahoo.com
Gral. Díaz N° 847 e/ Mcal. Estigarribia y Jóvenes por la Democracia

III - ESTRUCTURA BASICA DEL PLAN DE DESARROLLO DEPARTAMENTAL

MARCO DE REFERENCIA

A los efectos de poder utilizar como referencia esta disposición de la Ley Orgánica Municipal, y al mismo tiempo incorporar en el Plan de Desarrollo Departamental (PDD), los lineamientos estratégicos del PND, estableceremos tres Ejes Estratégicos Departamentales, y como Estrategias en Cada Eje los siguientes elementos del PND.

Cada Estrategia contendrá varios objetivos; y a cada objetivo corresponderá un Proyecto o Programa destinado a su logro.

En el Plan Nacional de Desarrollo (PND), que constitucionalmente representa el marco de referencia dentro de lo cual deben adecuarse los planes de desarrollos departamentales y municipales, establece tres ejes estratégicos (en azul oscuro), cuatro líneas transversales (en azul), y doce estrategia (en azul claro) como puede verse en el siguiente cuadro.

El Contenido de los Ejes 1 y 2 puede ser implementado en Gobernaciones y Municipios; mientras la implementación del Eje 3 constituye por su naturaleza, una responsabilidad del Gobierno Central.



Gobernación de San Pedro

Grafico 1: Matriz del Plan Nacional de Desarrollo



República del Paraguay

Gobernación del II Departamento San Pedro

Tel. (0342) 222 495 – E-mail: gobernacionsanpedro@yahoo.com
Gral. Díaz N° 847 e/ Mcal. Estigarribia y Jóvenes por la Democracia

EJES	LÍNEAS TRANSVERSALES			
	A – IGUALDAD DE OPORTUNIDADES	B – GESTIÓN PÚBLICA EFICIENTE Y TRANSPARENTE	C – ORDENAMIENTO TERRITORIAL	D – SOSTENIBILIDAD AMBIENTAL
1. REDUCCIÓN DE POBREZA Y DESARROLLO SOCIAL	Desarrollo Social Equitativo	Servicios Sociales de Calidad	Desarrollo Local Participativo	Hábitat Adecuado y Sostenible
2. CRECIMIENTO ECONÓMICO INCLUSIVO	Empleo y Protección Social	Competitividad e Innovación	Regionalización y Diversificación Productiva	Valoración del Capital Ambiental
3. INSERCIÓN DE PARAGUAY EN EL MUNDO	Igualdad de Oportunidades en un Mundo Globalizado	Atracción de Inversiones, Comercio Exterior e	Integración Económica Regional	Sostenibilidad del Hábitat Global

El Artículo 225 de la Ley Orgánica Municipal, por su parte, establece que el Plan de Desarrollo sustentable del Departamento tendrá la finalidad el desarrollo urbano y rural armónico con sus recursos naturales, con miras al bienestar colectivo; y define al PDM como instrumento técnico y de gestión municipal en el que se deben establecer las líneas estratégicas, los objetivos, programas y proyectos en los ámbitos social económico, ambiental, institucional y de infraestructura, orientados a lograr la equidad social, el crecimiento económico y la sustentabilidad ecológica del Departamento.

1.1. CONCEPTOS FUNDAMENTALES:



República del Paraguay

Gobernación del II Departamento San Pedro

Tel. (0342) 222 495 – E-mail: gobernacionsanpedro@yahoo.com
Gral. Díaz N° 847 e/ Mcal. Estigarribia y Jóvenes por la Democracia

a) Eje Estratégicos: son los grandes campos de acción dentro de los cuales trabajará la Gobernación, para buscar el desarrollo del Departamento y el bienestar de sus habitantes.

Ejemplos:

Eje Social

Eje Económico

Eje Ambiental

1.2. ESTRATEGIAS: Representan, dentro de cada eje como (a través de que herramientas) se encarara la acción política, con miras al mejoramiento de la situación del municipio. Cada estrategia agrupa varios objetivos afines:

Ejemplo: Al Eje Social, corresponden las siguientes estrategias:

- Desarrollo Social Equitativo
- Servicios Sociales de Calidad
- Desarrollo Local Participativo.

b) OBJETIVOS: Representan resultados concretos y medible, que se deben lograr para resolver las situaciones/problemas que afectan a la comunidad.

Ejemplo: “Reducir en 50% la tasa de muertes por accidentes de tránsito”.



República del Paraguay

Gobernación del II Departamento San Pedro

Tel. (0342) 222 495 – E-mail: gobernacionsanpedro@yahoo.com
Gral. Díaz N° 847 e/ Mcal. Estigarribia y Jóvenes por la Democracia

c) PROGRAMAS/PROYECTOS: consisten en intervenciones planificadas a través de las cuales se busca asegurar el logro de los objetivos tendientes a resolver una situación/problema que afecta a la comunidad. Un programa abarca varios Proyectos convergentes con los objetivos del Programa.

Ejemplo:

- a) Programa de erradicación del analfabetismo, puede comprender
- 1- Proyecto de Alfabetización de Indígenas
 - 2- Proyecto de Alfabetización de Adultos

1.3. LA ESTRUCTURACION BASICA DEL PLAN, SEGÚN LA LEY ORGANICA MUNICIPAL.

Dada la estrecha vinculación entre los planes de Gobernaciones y Municipalidades, señalamos que la Ley 3.966/10, en su Art. 225 dispone que al Plan de Desarrollo Sustentable debe contar como mínimo con:

1. Una parte Social
2. Una parte Económica
3. Una parte Social

A los efectos de dar cumplimiento a esta disposición de la Ley Orgánica Municipal, y al mismo tiempo incorporar en el PDM los lineamientos estratégicos del PND, estableceremos tres ejes estratégicos departamentales y como estrategias en cada eje los siguientes elementos del PND. Cada estrategia contendrá varios objetivos; y a cada objetivo corresponderá un proyecto o programa destinado a su logro.

Grafico 2:



República del Paraguay

Gobernación del II Departamento San Pedro

Tel. (0342) 222 495 – E-mail: gobernacionsanpedro@yahoo.com
Gral. Díaz N° 847 e/ Mcal. Estigarribia y Jóvenes por la Democracia

MATRIZ DEL PLAN DE DESARROLLO DEPARTAMENTAL

EJES ESTRATEGICOS	ESTRATEGIAS		
1. EJE SOCIAL (Vinculado con el Eje 1 del PND: REDUCCION DE POBREZA Y DESARROLLO SOCIAL)	Desarrollo Social Equitativo	Servicios Sociales de Calidad	Desarrollo Local Participativo
2. EJE ECONÓMICO (Vinculado con el Eje 2 del PND: CRECIMIENTO ECONOMICO INCLUSIVO)	Empleo y Protección Social	Competitividad e Innovación	Regionalización y Diversificación Productiva
2. EJE AMBIENTAL (Vinculado con la Línea transversal D, del PND: SOSTENIBILIDAD AMBIENTAL)	Hábitat Adecuado y Sostenible	Valoración del Capital Ambiental	Sostenibilidad del Hábitat Global

PLAN DE DESARROLLO DEPARTAMENTAL

2° Departamento de San Pedro



República del Paraguay

Gobernación del II Departamento San Pedro

Tel. (0342) 222 495 – E-mail: gobernacionsanpedro@yahoo.com
Gral. Díaz N° 847 e/ Mcal. Estigarribia y Jóvenes por la Democracia

Identificación del Departamento:	
Nombre del Gobernador:	Dr. Carlos A. Giménez Díaz
Periodo de vigencia del Plan:	2018-2023
Fecha de aprobación:	Resolución J.D. N° 1037/2019 “POR LA CUAL LA HONORABLE JUNTA DEPARTAMENTAL RESUELVE APROBAR EL PLAN DE DESARROLLO DEPARTAMENTAL DEL II DEPARTAMENTO DE SAN PEDRO – 2018-2023” de fecha 04 de noviembre del 2.019
Órgano que lo aprobó:	Gobernación del 2° Dpto. San Pedro
Descripción del mecanismo de participación ciudadana aplicado en la elaboración del Plan.	Reuniones de trabajo Charla Técnica Debate de Opiniones



INFORMACIÓN GENERAL DEL DEPARTAMENTO



República del Paraguay

Gobernación del II Departamento San Pedro

Tel. (0342) 222 495 – E-mail: gobernacionsanpedro@yahoo.com
Gral. Díaz N° 847 e/ Mcal. Estigarribia y Jóvenes por la Democracia

1. DATOS GENERALES DE DEPARTAMENTO:

1.1 HISTORIA

En los siglos XVII y XVIII en esta zona se vivía la misma gran inestabilidad política y poblacional que en el Departamento de Concepción.

La tribu Mbayá y los Payaguá, canoeros, amenazaban la zona comprendida entre los ríos Ypané, al norte; Manduvirá al sur, y toda la cuenca del río Jejuí.

Los indígenas en 1660 se sublevaron en Arecayá, contra el sistema de encomiendas (mita y yanaconato), ocasionando la desaparición de ese pueblo.

Para recuperar la zona, se fundaron y poblaron las siguientes misiones: San Estanislao en 1749, Villa del Rosario, en 1786 y más tarde, San Pedro de Ycuamandiyú en 1786.

Por Ley en 1906 se creó el Departamento de San Pedro, que abarcaba los territorios partidos de Itacurubí del Rosario, Santa Rosa del Aguaray, Tacuatí, Unión, Ygatimí y Curuguaty. También abarcaba la zona de Canindeyú.

El territorio departamental quedó establecido, finalmente, por Ley N° 426 de diciembre de 1973, donde se determina los límites actuales de San Pedro.

El extenso territorio era rico en bosques, yerbales y ganadería, y sus puertos sobre los ríos Paraguay y Paraná, como Antequera, Yvapovó y Rosario, servían de salida a la producción de rollos, yerba y cueros vacunos.

1.2 TOPONIMIA



República del Paraguay

Gobernación del II Departamento San Pedro

Tel. (0342) 222 495 – E-mail: gobernacionsanpedro@yahoo.com
Gral. Díaz N° 847 e/ Mcal. Estigarribia y Jóvenes por la Democracia

Su nombre se debe en homenaje al apóstol San Pedro, mientras que Ycuamandiyú es una palabra castellanizada que deriva de los vocablos guaraníes ykua («pozo») y mandyju («algodón»).

Una de las hipótesis dice que existía una planta de algodón en un pozo en el lugar donde se fundó la ciudad y la otra es que había una naciente de agua y el chorro del mismo formaba burbujas blancas muy parecidas al algodón, dicho pozo se encuentra en la esquina ubicada sobre las calles Fontao Meza y Familia Serrati, barrio Inmaculada.

1.3 HOMBRES ILUSTRES QUE NACIERON EN EL DEPARTAMENTO:

Es cuna de los importantes protagonistas de la historia del Paraguay, entre los que se pueden destacar a los :

- **Próceres Vicente Ignacio Iturbe y Juana María de Lara,**
- **Músicos como Rosita Mello, originaria de Santaní,**
- **Manuel Amarilla de San Pedro,**
- **Cadete Pastor A. Pando de Villa del Rosario.**
- **Kamba'i Echeverría, originario de Lima**
- **Fontao Meza, poeta de San Pedro**

2. DATOS GENERALES DEL DEPARTAMENTO

2.1. UBICACIÓN GEOGRÁFICA

San Pedro es el 2do. Departamento de los diecisiete departamentos que, junto con Asunción, Distrito Capital, forman la República del Paraguay. Su capital es San Pedro de Ycuamandiyú y su ciudad más poblada, San Estanislao.

Está ubicado en el centro de la región oriental del país, limitando al norte con Concepción, al noreste con Amambay, al este con Canindeyú, al sur con Caaguazú y Cordillera, y al oeste con el río Paraguay que lo separa de Presidente Hayes.

Con 419.629 hab. en 2017 es el quinto departamento más poblado por detrás de Central, Alto Paraná, Itapúa y Caaguazú y con 20.002 km² es el cuarto más extenso, por detrás de Boquerón, Alto Paraguay y Presidente Hayes.

2.2 LIMITES



República del Paraguay

Gobernación del II Departamento San Pedro

Tel. (0342) 222 495 – E-mail: gobernacionsanpedro@yahoo.com
Gral. Díaz N° 847 e/ Mcal. Estigarribia y Jóvenes por la Democracia

Al Norte: El primer departamento de Concepción; de éste está separado por el río Ypané desde su desembocadura en el río Paraguay hasta la confluencia con el arroyo Guazú.

Al Este: Los departamentos de Amambay y Canindeyú.

Del 13° departamento de Amambay está separado por el arroyo Guazú y el arroyo Tapia hasta su nacimiento. Desde este punto, una línea recta hasta el nacimiento del arroyo Empalado; el arroyo Empalado y el arroyo Pytá hasta su nacimiento. Desde este punto, otra línea recta hasta el nacimiento del arroyo Tuyuti y el río Aguaray Guazú hasta su confluencia con el río Puendy.

Del departamento de Canindeyú (14°) lo separa una línea recta que va desde la confluencia de los ríos Puendy y Aguaray Guazú, hasta la de los ríos Itaná y Jejui Guazú, y los ríos Jejui Guazú, Curuguaty y Corrientes.

Al Sur: Los departamentos de Caaguazú y de la Cordillera. Del 5° departamento de Caaguazú lo separa la cumbre de la sierra de San Joaquín desde el nacimiento del río Corrientes, hasta el del río Tapiracuái, el río Tapiracuái y el arroyo Ybytyty hasta su nacimiento. Desde este punto, una línea recta hasta el nacimiento del arroyo Ñatiury; este arroyo hasta su desembocadura en el arroyo Mbutuy; y desde este punto, otra línea hasta el nacimiento del arroyo Peña, el arroyo Peña y el arroyo Hondo hasta su confluencia con el arroyo San Ignacio.

Del 3er. departamento de la Cordillera lo separa el arroyo Hondo, desde su confluencia con el arroyo Peña, hasta su desembocadura en el estero Mbutuy, el estero Mbutuy, el arroyo Tobatiry, desde su nacimiento en el estero Mbutuy, y hasta su desembocadura en el río Manduvirá; y este río hasta su desembocadura en el río Paraguay.

Al Oeste: el 15° Departamento de Presidente Hayes, del cual está separado por el río Paraguay desde la desembocadura del río Manduvirá, hasta la del Ypané.

Es el departamento más extenso de la región Oriental, es eminentemente agrícola, ganadero y forestal.

2.3 ASPECTO FÍSICO

Se lo puede dividir en dos regiones, que son:

- la del litoral, o río Paraguay;
- y la del este.

Región del Litoral: En ésta hay tierras bajas con grandes llanuras y esteros, muy buenas para la ganadería. Se encuentran aquí los más grandes esteros del país, como el Tapiracuái, Mbutuy, Piri Pucu, Yetyty, los bañados y las lagunas de Aguaracaty.

Región del Este: En ésta hay terrenos altos, cubiertos de grandes bosques, yerbales; está regada por el río Jejui y sus afluentes, todos ellos navegables por embarcaciones pequeñas.

2.4 CLIMA



República del Paraguay

Gobernación del II Departamento San Pedro

Tel. (0342) 222 495 – E-mail: gobernacionsanpedro@yahoo.com
Gral. Díaz N° 847 e/ Mcal. Estigarribia y Jóvenes por la Democracia

El Departamento de San Pedro posee un clima definido como lluvioso, con precipitación anual de 1.350 mm. y una humedad relativa es de 70 a 80%.

La temperatura media del departamento está entre los 22,5°C, la mínima es de 10°C y con máximas y mínimas que oscilan entre 30,6° y 2°C., en marzo y junio, respectivamente.

3. OROGRAFÍA

En San Pedro el suelo aluvional de material calizo al norte y llanos, esteros y lagunas al sur.

La Serranía de San Joaquín al sur del Departamento en el límite con el Departamento de Caaguazú, se destacan los cerros Curuzú, Corazón, Aguaray, Noviretá, Guaviray y San Miguel.

El Cerro Dos de Oro, en Capiibary es también una importante elevación en San Pedro.

4. SUELOS

Las formaciones más antiguas -correspondientes a las de Aquidabán y Coronel Oviedo- ocupan una faja norte-sur en el centro; son areniscas y tillitas de origen fluvial-glacial del Carbonífero (paleozoico).

Están divididas por fallamientos de dirección este-noreste y oeste-suroeste, quedando la formación Aquidabán al norte del río Jejuí-Guazú y la de Coronel Oviedo al sur.

En el extremo sur del departamento se encuentra depositado, en dirección norte-sur, un grupo de areniscas alternadas con lutitas de origen fluvial, lacustre, deltaico y marino raso, de la formación San Miguel, cuyo origen es posible remontar al Pérmico (paleozoico).

Sobre éstas, y en toda la zona Este del departamento, se depositaron en un ambiente desértico las areniscas de la formación Misiones del Triásico (originadas durante el Mesozoico).

En las planicies aluviales de los principales ríos y en el Oeste se verifica la presencia de sedimentos no consolidados recientes, probablemente del Cuaternario del Cenozoico.



República del Paraguay

Gobernación del II Departamento San Pedro

Tel. (0342) 222 495 – E-mail: gobernacionsanpedro@yahoo.com
Gral. Díaz N° 847 e/ Mcal. Estigarribia y Jóvenes por la Democracia

Los principales suelos formados en las tierras altas son propios del ambiente subtropical húmedo, de textura arenosa franca, sumamente susceptible a la erosión.

Más de la mitad del territorio del departamento es apta para la agricultura y en las zonas ribereñas se practica la ganadería.

Tabla – San Pedro: Capacidad de Uso de los Suelos.

Tipo	Superficie (ha.)	%	Tipo	Superficie (ha.)	%
Tierras aptas para la Agricultura	1.240.026	62,0	Tierras no aptas para la Agricultura	757.123	37,8
Clase I	-	0	Clase V	420.573	21,0
Clase II	105.092	5,3	Clase VI	178.706	8,9
Clase III	833.837	41,7	Clase VII	126.137	6,3
Clase IV	301.097	15,1	Clase VIII	31.707	1,6
Agua	0	0	Ciudad	3.182	0,2

Fuente: MAG. 1995.

Uso actual de los suelos

La calidad de sus suelos lo hace un lugar apto para la agricultura y la ganadería.

5. TOPOGRAFÍA

San Pedro presenta dos zonas geográficas diferentes, la del Litoral del Paraguay que configuran tierras bajas en las que existen esteros, bañados y lagunas; y la del Este con terrenos altos y boscosos.

El terreno del Este se caracteriza por tierras altas, de 300-320 metros sobre el nivel del mar, constituidas por dunas atravesadas por un sistema de drenaje que forman lomadas largas con declives menores al 20%.

Estas lomadas descienden gradualmente hacia el río Paraguay, llegando a planicies aluviales ocupadas por sedimentos recientes, en una amplia faja



República del Paraguay

Gobernación del II Departamento San Pedro

Tel. (0342) 222 495 – E-mail: gobernacionsanpedro@yahoo.com
Gral. Díaz N° 847 e/ Mcal. Estigarribia y Jóvenes por la Democracia

paralela al río, con alturas que llegan a los 80 o 100 metros sobre el nivel del mar.

6. HIDROGRAFÍA

El río Paraguay es el caudal hídrico más importante de San Pedro, que aparte de constituirse como una histórica vía de transporte y comunicaciones con la ciudad capital Asunción, se constituye fuente de trabajo para los estibadores y pescadores de las poblaciones ribereñas.

Este río no sólo bordea toda la zona oeste del Departamento, sino que lo separa de la Región Occidental y sirve de límite con el Departamento de Presidente Hayes.

Los afluentes del río Paraguay son:

- el Ypané,
- el Jejuí Guazú, con sus dos afluentes, el Aguaraymi y el Aguaray Guazú,
- el río Manduvirá, con su afluente el arroyo Tacuatí.

San Pedro: Principales ríos.

Nombre del Río	Altura máxima (msnm)	Altura mínima (msnm)	Área drenaje (Km ²)	Longitud (Km)	Caudal (m ³ /s)
Jejuí Guazú	500	100	20073	327	325
Manduvirá	335	62	9401	174	136
Ypane	600	80	9935	323	165

Se destaca también el río Corrientes ubicado hacia el este del departamento y el arroyo Mbutuy en 25 de Diciembre.

El arroyo Tapiracuaí, en San Estanislao, es muy conocido por las leyendas que giran en torno a sus aguas, actualmente muy contaminadas por la urbanización.



República del Paraguay

Gobernación del II Departamento San Pedro

Tel. (0342) 222 495 – E-mail: gobernacionsanpedro@yahoo.com
Gral. Díaz N° 847 e/ Mcal. Estigarribia y Jóvenes por la Democracia

En San Pedro, abundan los grandes humedales a pesar de su proximidad con el Trópico de Capricornio.

Tenemos entonces los esteros de:

- Piripucú,
- San Antonio,
- Yetyty,
- Tapiracuaí,
- Peguahó,
- Mbutuy,
- Tobatiry.

Los bañados de Aguaracaaty y las lagunas Vera y Blanca, esta última muy visitada por sus paradisíacas playas de arena blanca parecidas a las que posee el Océano Atlántico.

Fue declarada destino turístico nacional por la Secretaría Nacional de Turismo.

6.1 PUERTOS

Los puertos principales del Departamento de San Pedro sobre el río Paraguay son:

- Milagro,
- Colorado,
- Santa Rosa,
- Tacurú Pytá,
- Uno,
- Laurel,
- Jejuí,
- Mbopikua,
- Santa Elena y
- Uruguaitá
- Antequera y
- Villa del Rosario.

7. NATURALEZA Y VEGETACIÓN



República del Paraguay

Gobernación del II Departamento San Pedro

Tel. (0342) 222 495 – E-mail: gobernacionsanpedro@yahoo.com
Gral. Díaz N° 847 e/ Mcal. Estigarribia y Jóvenes por la Democracia

El territorio del departamento se encuentra entre dos ecorregiones: Selva Central y Litoral Central.

Debido a la deforestación el recurso forestal del departamento es el que más se ha visto afectado, como resultado del aumento de las actividades ganaderas sobre campos naturales.

Algunas especies vegetales en vías de extinción son: yvyra pyta, cedro, ñandypa, victoria cruziana, lapacho y samuhu.



7.1 FAUNA

En relación a la diversidad de la fauna por taxa, datos de la SEAM (2007) señalan que en San Pedro existen unas 373 especies registradas, de las cuales:

- 18 corresponden a la clase Insecta (Moscas, Mariposas),
- 34 a Mamíferos (Jagueté, Murciélagos),
- 233 a Aves (Pájaros),
- 22 a Reptilia (Víboras y Lagartos),
- 22 a Anfibia (Sapos y Ranas) y
- 44 a Peces.

En la zona de San Pedro existe un número de especies en peligro crítico de extinción, como por ejemplo el lobopé, eira'y, yaguarete, guasupucú, guasutí, tucá guasú, yacaré overo, mboi yaguá y gua'a pyta (papagallo rojo).

7.2 FLORA

En relación a la diversidad de la flora por taxa, datos de la SEAM (2007) señalan que en San Pedro existen unas:



República del Paraguay

Gobernación del II Departamento San Pedro

Tel. (0342) 222 495 – E-mail: gobernacionsanpedro@yahoo.com
Gral. Díaz N° 847 e/ Mcal. Estigarribia y Jóvenes por la Democracia

- 244 especies registradas, de las cuales 7 corresponden a las Pteridofitas (Helechos),
- 50 a las Monocotiledóneas (Pasto, Tacuara) y
- 187 Dicotiledóneas (Tajy, Chirca).

7.3 RECURSOS FORESTALES

El departamento de San Pedro es rico en recursos naturales y aunque la deforestación ha avanzado en su territorio, sigue siendo considerado como uno de los departamentos con mayor superficie boscosa del país.

Sufre una presión muy grande por parte de la explotación maderera y la ampliación de la frontera agrícola.

Las especies arbóreas que mayor presencia tienen en el segundo departamento son:

- aguai,
- yvaporoiity,
- guatambú y
- kurupay.

Entre las mejores especies maderables se encuentra el guatambú, kurupay y los laureles.

Las especies amenazadas incluyen el yvyrá pyta, lapacho, urunde'y, incienso, cedro, ñandyta, entre otros.

7.4 ÁREAS SILVESTRES PROTEGIDAS

Entre las áreas protegidas de la región se encuentran: los humedales del Mbutuy,

EL RÍO JEJUÍ: Declarado Patrimonio Natural por el Congreso Paraguayo según la Ley N° 2.350/04.

ISLA ALEJO: Es una isla en el río Jejuí, con una Superficie: 129 ha. Se llega hasta allí desde el embarcadero Puerto'i que está a 4,4 km de San Pedro de Ycuamandiyú.

ESTERO MILAGRO: Es un área propuesta como reserva para parque nacional.



República del Paraguay

Gobernación del II Departamento San Pedro

Tel. (0342) 222 495 – E-mail: gobernacionsanpedro@yahoo.com
Gral. Díaz N° 847 e/ Mcal. Estigarribia y Jóvenes por la Democracia

Posee una extensión de 45.000 hectáreas hacia el noreste, cerca de la desembocadura del río Ypané en el río Paraguay.

LA SERRANÍA DE SAN JOAQUÍN: Esta región natural comparte una superficie de 60.000 hectáreas entre los departamentos de San Pedro y Canindeyú.

PUERTO ROSARIO: el Ykua Salas es muy visitado por los turistas.

LAGUNA BLANCA: La Laguna Blanca es un espejo de agua de 150 ha. considerado como uno de los pocos lagos verdaderos del Paraguay (ya que posee estratificación térmica) con una profundidad de más de 7 metros aguas cristalinas y playas de arena blanca.

Se encuentra en el distrito de Santa Rosa del Aguaray, en el departamento de San Pedro.

Desde el punto de vista de la presencia de aves nativas del Paraguay, es uno de los sitios más estudiados por la ornitología moderna a nivel nacional.

Hasta el momento se han registrado allí 283 especies de aves que, de por sí, constituye uno de los sitios más representativos del ecosistema llamado Cerrado en nuestro país.

Es solo comparable con el Parque Nacional Serranía San Luís y con la Reserva Natural del Bosque Mbaracayú, en términos de especies de aves que sólo se encuentra en ese ecosistema.

El cerrado en Laguna Blanca es de excelente dimensión el bosque remanente está relativamente integro e incluye un buen número de nacientes de agua.

7.5 ATRACTIVOS TURÍSTICOS



República del Paraguay

Gobernación del II Departamento San Pedro

Tel. (0342) 222 495 – E-mail: gobernacionsanpedro@yahoo.com
Gral. Díaz N° 847 e/ Mcal. Estigarribia y Jóvenes por la Democracia



RANCHO LAGUNA BLANCA: Se ubica en el distrito de Santa Rosa del Aguaray, es un sitio ecológico y turístico, comprende un lago que está asentado sobre arena calcárea y las aguas son totalmente transparentes.

" Un lugar ideal para descansar y disfrutar de la naturaleza"

La divulgación de importantes descubrimientos realizados en este bello rincón del Paraguay ha permitido darle un status internacional que atrajo a un número creciente de científicos y ecoturistas internacionales que la visitaron en los últimos años.

Un reconocimiento internacional es que ha sido declarada " Área de Importancia para la Conservación de las Aves", IBA por sus siglas en Inglés (important Birds Areas).

El programa IBAs es implementado por Birdlife Internacional, organización líder en el mundo en conocimientos sobre las aves y su conservación (Guyra Paraguay es el representante local)

Actividades para los Visitantes: Caminatas, vóley y fútbol de playa, paseo a caballo, carreta, paseos en botes y kayaks, buceo de superficie y buceo de profundidad, natación, pesca, observación de vida silvestre, safari fotográfico, deportes acuáticos(windsurf y velerismo), paseos a las dunas.

Facilidades: Área de camping, alojamiento en cabañas con desayuno, almuerzo, merienda y cena con énfasis en las comidas típicas paraguayas.

Cómo llegar: El Rancho Laguna Blanca está en extremo noreste del departamento de San Pedro por ruta 3 (Acceso Norte) hasta el cruce Santa



República del Paraguay

Gobernación del II Departamento San Pedro

Tel. (0342) 222 495 – E-mail: gobernacionsanpedro@yahoo.com
Gral. Díaz N° 847 e/ Mcal. Estigarribia y Jóvenes por la Democracia

Rosa (a 270 km. de Asunción) y desde allí 27 km. de camino de tierra hacia el este.



En San Pedro, la ciudad capital del departamento, existe una Catedral que data de 1854, es un lugar turístico para visitar.

El Ykua Mandyju, una fuente de agua emergente, se ubica a orillas del río Jejuí, posee playas de arena blanca.

En Itacurubí del Rosario, el Ykua Salas es muy visitado por los turistas.

7.6 LUGARES HISTÓRICOS



Museo Histórico



Iglesia de San Estanislao



República del Paraguay

Gobernación del II Departamento San Pedro

Tel. (0342) 222 495 – E-mail: gobernacionsanpedro@yahoo.com
Gral. Díaz N° 847 e/ Mcal. Estigarribia y Jóvenes por la Democracia

En San Estanislao, la Casa de la Cultura y el Museo Histórico, que fue el primer colegio jesuita, luego fue cuartel general del Mcal. López, en época de la Guerra de la Triple Alianza.



Rio Mbutuy en 25 de Diciembre

7.7 OTROS ATRACTIVOS TURÍSTICOS EN EL DEPARTAMENTO:

La imponente Sierra de San Joaquín se divisa en el horizonte marcando los límites con el departamento de Caaguazú.

Otra elevación importante es el Cerro Dos de Oro, en el distrito de Capiibary.

El río Paraguay riega una considerable extensión de su territorio así como de los ríos Ypane y Jejuí. Este último desemboca en el río Paraguay a 12 km de Puerto Antequera hacia el sur.

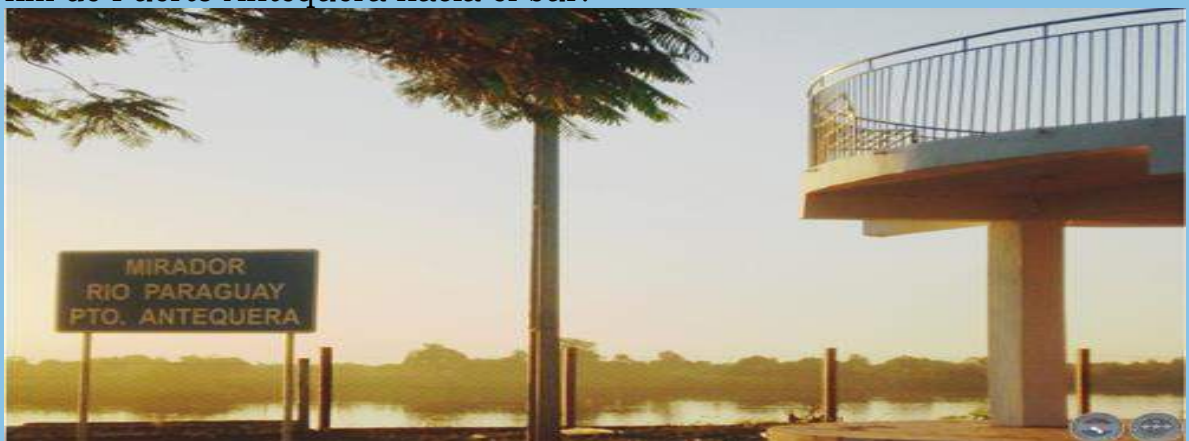

El río Cuarepotí, también afluente del Paraguay, desemboca a la altura de Puerto Rosario. Los ríos Jejuí mí, Jejuí Guazú, Aguaray Guazú, Manduvirá, Corrientes, Aguaray mí, Capiibary y Curuguay completan los recursos hídricos de esta zona.

El mítico arroyo Tapirakuai, en San Estanislao (Santaní), es muy conocido



República del Paraguay

Gobernación del II Departamento San Pedro

Tel. (0342) 222 495 – E-mail: gobernacionsanpedro@yahoo.com
Gral. Díaz N° 847 e/ Mcal. Estigarribia y Jóvenes por la Democracia

por las leyendas que giran en torno a sus aguas.

En San Pedro, abundan los grandes humedales: los esteros de Piripucú, San Antonio, Yetyty, Tapiracuái, Peguahó, Mbutuy, Tovatĩry, los bañados de Aguaraka'aty y las lagunas Vera y Blanca, esta última muy visitada por sus playas de arena blanca.

EL RIO JEJUI: Declarado Patrimonio Natural por el Congreso Paraguayo según la ley n°2350/04. Se encuentra a 3 km. de la zona urbana de la capital departamental, en donde se encuentra el Club de Caza y Pesca, el balneario El Pulpo y la playa Municipal Ingá entre otros. En toda su extensión presenta playas de arena blanca y árboles nativos que ofrecen su sombra para el descanso.

ISLA ALEJO. Es una isla en el río Jejuí Superficie:129 Ha.
Se llega hasta allí desde el embarcadero Puerto í que está a 4,4 km. de la capital departamental.

PUERTO ROSARIO: Puerto Rosario es una población ubicada sobre el río Paraguay a poco más de 150 kilómetros de Asunción (siguiendo el curso del afluente).

En una época, con motivo de ser el puerto de salida de gran parte de la producción maderera del departamento de San Pedro, la pequeña población era la única vía de comunicación hacia el norte y hacia el sur hasta la capital de nuestro país.

ESTERO MILAGRO. Es un área propuesta como reserva para parque nacional posee una extensión de 45.000 ha. hacia el norte, cerca de la desembocadura del río Ypané en el río Paraguay.

LA SERRANÍA DE SAN JOAQUIN. Esta región natural comparte una superficie de 60.000 ha. ubicado entre los departamentos de San Pedro y Canindeyú.



8. DELIMITACIÓN Y ESTRUCTURA TERRITORIAL

El departamento de San Pedro se encuentra situado al norte – este de la Región Oriental del Paraguay, entre los paralelos 23°20' y 25°00' de latitud sur y los meridianos 55°45' y 57°30' de longitud oeste

El Departamento de San Pedro tiene una superficie de 20.002 km², con



República del Paraguay

Gobernación del II Departamento San Pedro

Tel. (0342) 222 495 – E-mail: gobernacionsanpedro@yahoo.com
Gral. Díaz N° 847 e/ Mcal. Estigarribia y Jóvenes por la Democracia

419.629 Habitantes y una Densidad Poblacional de 2,1 Hab/km², entre los que se pueden ver varias etnias de pueblos originarios asentados en el departamento.

El Gentilicio utilizado es Sampedrano/a.

Su capital es San Pedro de Ycuamandiyú con una población de 35.021 habitantes (datos del 2017), siendo la ciudad más poblada San Estanislao.

El Departamento se encuentra dividido en 21 distritos.

Está constituido por los siguientes distritos:

N°	DISTRITO	POBLACIÓN
1.	Antequera	4.258
2.	Capiibary	48.144
3.	Choré	29.911
4.	Gral. Elizardo Aquino	24.221
5.	Gral. Isidoro Resquín	25.263
6.	Guayaibi	31.130
7.	Itacurubi del Rosario	11.701
8.	Liberación	24.889
9.	Lima	12.279
10.	Nueva Germania	7.059
11.	San Estanislao	55.936
12.	San Pablo	3.702
13.	San Pedro	35.362
14.	Santa Rosa del Aguaray	42.778
15.	San Vicente Pancholo	7.896
16.	Tacuati	16.253
17.	Unión	7.190
18.	25 de Diciembre	10.245
19.	Villa del Rosario	10.954
20.	Yatayty del Norte	12.590
21.	Yrybucúa	16.094
	SAN PEDRO	429.957



República del Paraguay

Gobernación del II Departamento San Pedro

Tel. (0342) 222 495 – E-mail: gobernacionsanpedro@yahoo.com
Gral. Díaz N° 847 e/ Mcal. Estigarribia y Jóvenes por la Democracia



El departamento de San Pedro es el más extenso de Región Oriental con una superficie de 20.002Km², con una población estimada de 424.753 habitantes según Datos de STP/DGEEC. Esta conformada por 21 distritos. Y Cuenta con presupuesto anual de 49.408.031.208 Gs. Lo cual hace una correspondencia de 116.321,794 Gs. Para cada Hab.

Mapa N° 1

Departamento de San Pedro del Ycuamandyyu: División Política



República del Paraguay

Gobernación del II Departamento San Pedro

Tel. (0342) 222 495 – E-mail: gobernacionsanpedro@yahoo.com
Gral. Díaz N° 847 e/ Mcal. Estigarribia y Jóvenes por la Democracia



9. PUEBLOS ORIGINARIOS EN EL DEPARTAMENTO:

En el Departamento de San Pedro se encuentran habitando 5 Etnias, que son:

- Ava guaraní,
- Mbya Guaraní,
- Guaraní Occidental,
- Toba Qom y
- Mbya

En la actualidad están sitiados en 15 distritos del departamento, de los cuales en 14 distritos cuentan con Escuelas tituladas por el INDI en las que se imparten primaria y secundaria y cuentan con profesores Indígenas titulados.

En Nueva Germania se encuentra en trámite de titulación la propiedad para asiento de la comunidad en sí.

Últimamente el departamento recibió a comunidades indígenas ya formadas que emigran de Caaguazú y Caazapá, acción que fue posible gracias al acompañamiento de los Líderes, el INDI y la Gobernación. Cabe destacar que en el departamento en la actualidad se encuentran cursando estudios universitarios en las Universidades Nacionales y



República del Paraguay

Gobernación del II Departamento San Pedro

Tel. (0342) 222 495 – E-mail: gobernacionsanpedro@yahoo.com
Gral. Díaz N° 847 e/ Mcal. Estigarribia y Jóvenes por la Democracia

Privadas del departamento 36 indígenas de las 5 Etnias que se encuentran en el departamento y actualmente un Indígena se encuentra egresando un médico en Cuba.

Con apoyo del Ministerio de Urbanismo, Vivienda y Hábitat se logró la construcción 168 viviendas para los Pueblos Originarios en 3 tres distritos y se encuentran en proceso de adjudicación 3 distritos más. Es fundamental la pronta provisión de agua potable para la mayor parte de los Pueblos originarios.

La Gobernación viene trabajando fuertemente en la atención de medicamentos para los Pueblos Originarios en coordinación la 2da. Región Sanitaria.



Entrega de Kits de alimentos para las Comunidades Indígenas



República del Paraguay

Gobernación del II Departamento San Pedro

Tel. (0342) 222 495 – E-mail: gobernacionsanpedro@yahoo.com
Gral. Díaz N° 847 e/ Mcal. Estigarribia y Jóvenes por la Democracia



Apoyo a la feria productiva de las mujeres indígenas en Gral. Resquin





República del Paraguay

Gobernación del II Departamento San Pedro

Tel. (0342) 222 495 – E-mail: gobernacionsanpedro@yahoo.com
Gral. Díaz N° 847 e/ Mcal. Estigarribia y Jóvenes por la Democracia

Campaña de Cedulación en la Comunidades Indígenas del Departamento



Entrega de abrigos a Comunidades Indigenas, con la “Campaña un abrigo para un amigo”



República del Paraguay

Gobernación del II Departamento San Pedro

Tel. (0342) 222 495 – E-mail: gobernacionsanpedro@yahoo.com
Gral. Díaz N° 847 e/ Mcal. Estigarribia y Jóvenes por la Democracia



Jóvenes Indígenas estudiantes universitarios de diferentes carreras



Indígena futuro egresado en Medicina en Cuba



República del Paraguay

Gobernación del II Departamento San Pedro

Tel. (0342) 222 495 – E-mail: gobernacionsanpedro@yahoo.com
Gral. Díaz N° 847 e/ Mcal. Estigarribia y Jóvenes por la Democracia

Lista de Comunidades, Aldeas/Barríos y Núcleos de familias, 2012

Referencia	Distrito, Comunidad, Aldea /Barrio, Núcleo de familias	Pueblo Indígena
SAN PEDRO DEL YCUAMANDIYU		
1	Yvy Poty	Pa'í Tavyterã
GENERAL ELIZARDO AQUINO		
19	Mbói Kua	Mbya
NUEVA GERMANIA		
8	Agua'e (ex Yryaty Poty) (*)	Pa'í Tavyterã
SAN ESTANISLAO		
21	Arroyo Morotí (*)	Ava Guaraní
33	Javier Kue Rugua	Mbya
34	San Antonio (*)	Mbya
TACUATI		
2	Espajín	Mbya
3	Ñu Rugua	Mbya
4	Y'apy Poty	Pa'í Tavyterã
5	Jeroky Oka	Pa'í Tavyterã
6	Kap'itindy	Pa'í Tavyterã
7	Yvamindy	Pa'í Tavyterã
VILLA DEL ROSARIO		
17	Boquerón	Qom
18	Urukuy Las Palmas	Qom
GENERAL ISIDORO RESQUÍN		
9	Ypotyju	Ava Guaraní
10	Tap'yi Kue	Mbya
11	Takeh'yi San Luis	Ava Guaraní
12	Ko'ë Poty	Ava Guaraní
13	Naranjay	Mbya
14	Naranjito Santa Lucía	Mbya
15	Ka'a Poty	Mbya
16	Santa Carolina	Ava Guaraní
GUAYAIBI		
20	Ñu Apu'a	Mbya
22	San Jose Kupa'y	Mbya

Nota: (*) Datos según Precenso 2011.



República del Paraguay

Gobernación del II Departamento San Pedro

Tel. (0342) 222 495 – E-mail: gobernacionsanpedro@yahoo.com
Gral. Díaz N° 847 e/ Mcal. Estigarribia y Jóvenes por la Democracia

MAPA N° 2

Mapa de Comunidades Indígenas del Departamento

Comunidades, Aldeas/Barrios y Núcleos de familias, 2012

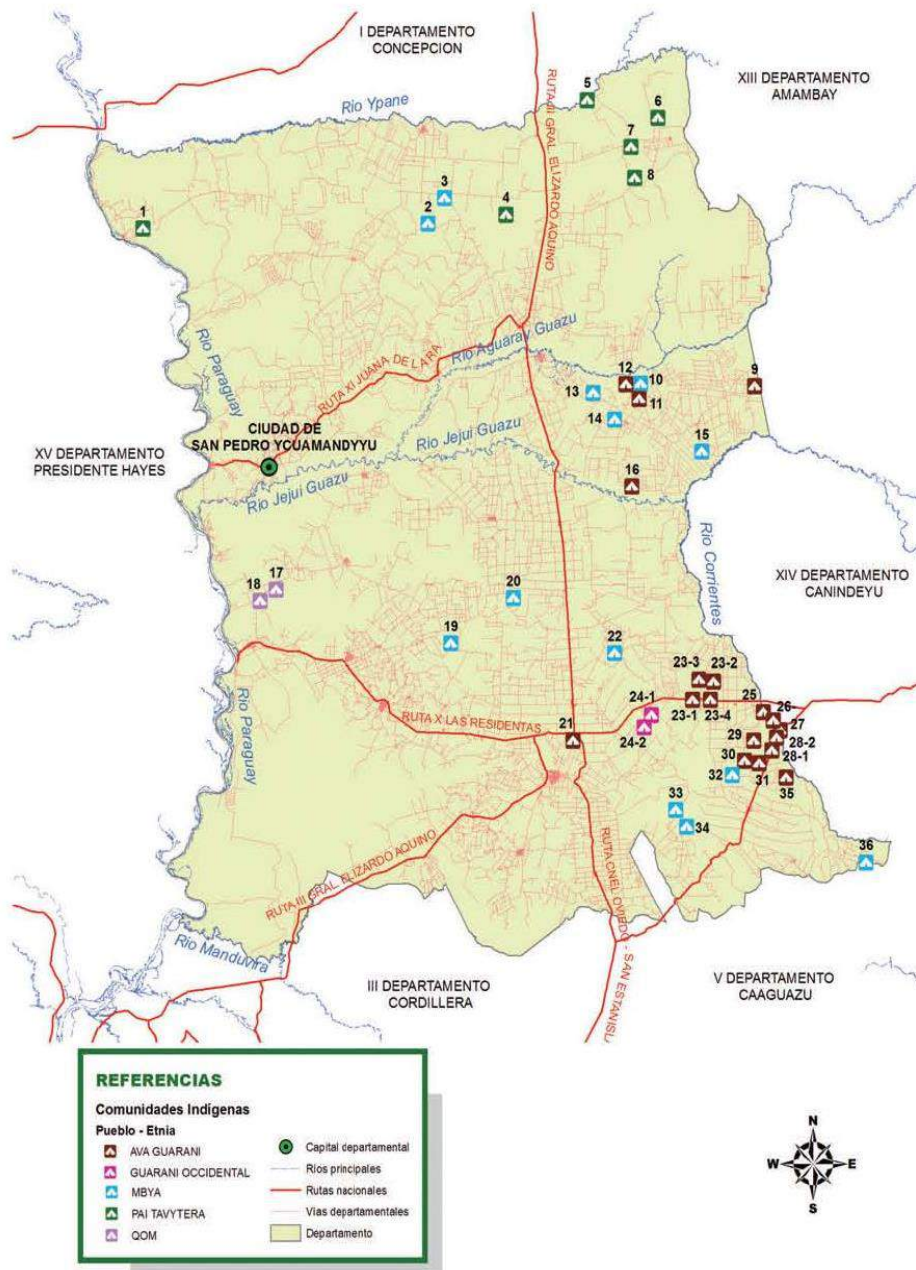

Fuente:
STP/DGEEC. III Censo Nacional de Población y Viviendas para Pueblos Indígenas 2012.



República del Paraguay

Gobernación del II Departamento San Pedro

Tel. (0342) 222 495 – E-mail: gobernacionsanpedro@yahoo.com
Gral. Díaz Nº 847 e/ Mcal. Estigarribia y Jóvenes por la Democracia

MAPA Nº 3

RED VIAL DEL DEPARTAMENTO DE SAN PEDRO

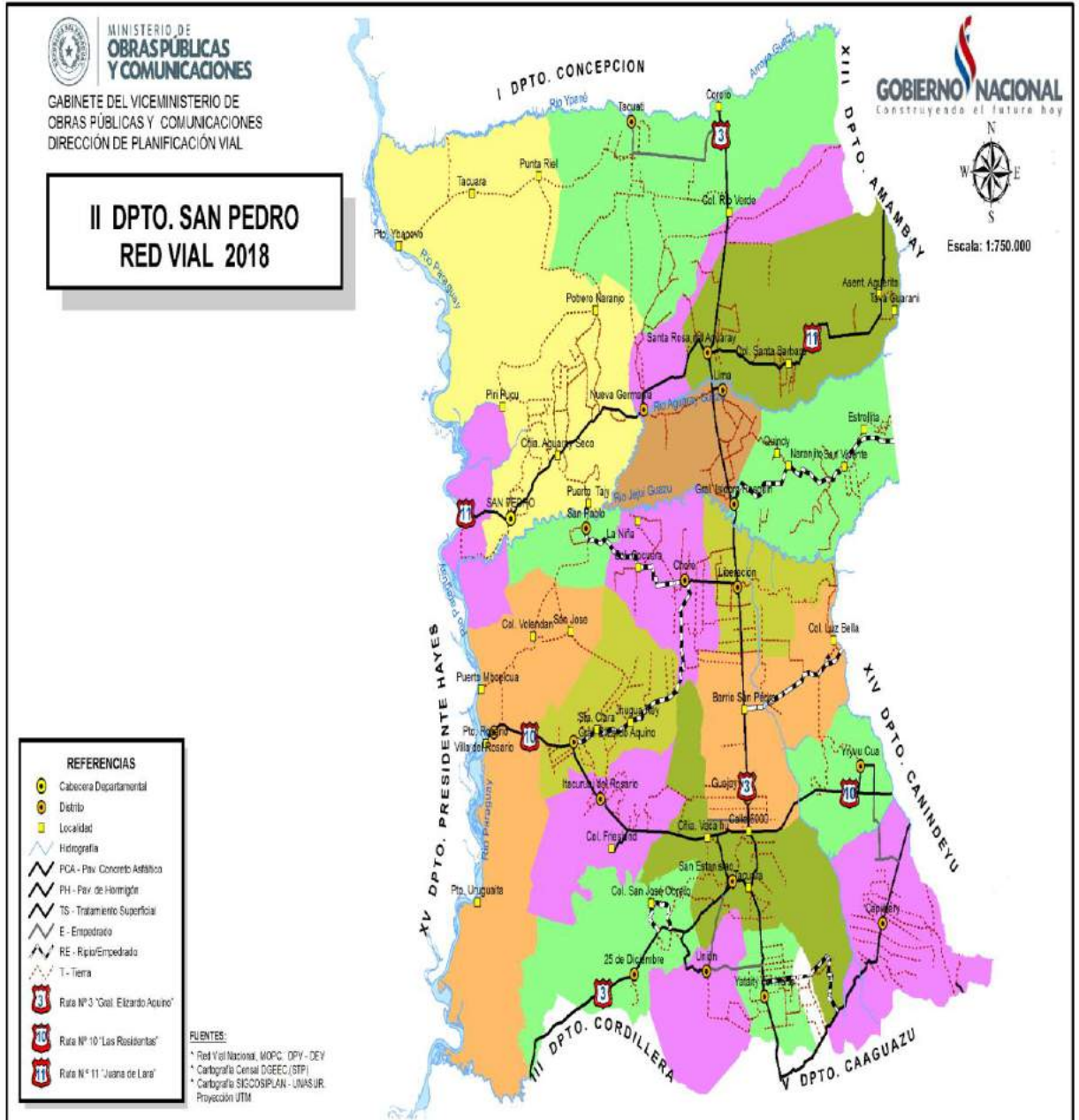



República del Paraguay

Gobernación del II Departamento San Pedro

Tel. (0342) 222 495 – E-mail: gobernacionsanpedro@yahoo.com
Gral. Díaz N° 847 e/ Mcal. Estigarribia y Jóvenes por la Democracia

10. HISTORIA DE FUNDACIÓN DE LAS PRINCIPALES CIUDADES

SAN PEDRO: Esta capital, antiguamente conocida con el nombre de Ycuamandy-yú (pozo o surgente de algodón o su parecido), está situada a tres leguas al Este de Pto. Antequera (Sobre el río Paraguay) y a tres kilómetros del río Jejuí, donde los pobladores acuden a pescar y en la margen izquierda tiene el puerto de su nombre, que utilizan para la descarga de yerba y madera que viene del interior.

Fundado el 16 de marzo de 1786 durante el gobierno de Pedro Melo de Portugal por José Ferreira y Pedro Gracia.

Muy cerca se encuentra la legendaria surgente de agua, que dio el nombre a la villa. Los pobladores se dedican a la agricultura y ganadería.

En la capital departamental se puede visitar;

- Su Catedral, dedicada al Santo Patrono, posee un bello retablo exquisitamente tallado y cuenta con un importante patrimonio de imágenes barrocas del siglo XVIII,
- Un Obispado,
- Casa de la Cultura,
- Gobernación de Departamental,
- Oficina de Correos y Telégrafos,
- Escuela Superior,
- Municipalidad,
- Juzgado de Paz,
- Un campo de aterrizaje,
- Escuela de Comercio,
- Colegio de Bachillerato,
- Instituto de Formación Docente,
- Colegio religioso a cargo de las Hermanas Dominicas,
- Sucursal Banco de Fomento del Paraguay y Banco Visión,
- Molino de Yerba y Mandioca,
- Fábricas de petit-gran son atractivos de interés para los visitantes

A los hijos de esta ciudad se los llama sampedranos.

Su emisora Z.P. 32 Radio "Ycuamandiyú".



República del Paraguay

Gobernación del II Departamento San Pedro

Tel. (0342) 222 495 – E-mail: gobernacionsanpedro@yahoo.com
Gral. Díaz N° 847 e/ Mcal. Estigarribia y Jóvenes por la Democracia



LIMA: Situada sobre el río Aguará-guazú.

Es una de las poblaciones típicas nacidas a finales del siglo XVIII que conservan una fuerte impronta franciscana, mientras Choré y Guayaybi se destacan por su intensa producción agrícola.

Hasta hoy conserva su antigua iglesia de adobe, erigida en tiempos de la colonia.

Fue fundada en el año 1792 y se le atribuye a Fray Pedro Bartolomé.

La principal actividad de sus pobladores es la elaboración de la yerba mate y posee buenos campos para la ganadería.

Su playa, balneario, estancias y su plaza marcan las atracciones de la ciudad.





República del Paraguay

Gobernación del II Departamento San Pedro

Tel. (0342) 222 495 – E-mail: gobernacionsanpedro@yahoo.com
Gral. Díaz N° 847 e/ Mcal. Estigarribia y Jóvenes por la Democracia

CHORÉ: En el año 1967 fue colonizado y elevado a distrito el 11 de diciembre de 1981.

Sus pobladores se dedican a la agricultura y ganadería.

El arroyo Choré es su punto de atracción



VILLA ROSARIO DEL CUAREPOTÍ: (antes Yvyrakapá). Fue fundado el 14 de Junio de 1787 por Roque de Acosta Freyre por orden de Pedro Melo de Portugal.

Se encuentra situado a 4 km. del puerto de su nombre.

En 1965 fue elevada a municipio de primera categoría.

Cuenta con un Colegio Nacional y otro particular para la enseñanza secundaria y escuelas.

Es una bonita población edificada sobre la margen izquierda del río Cuarepotí.

Sus edificios han experimentado sensibles cambios.

Su población se dedica a la agricultura y explotación de riqueza forestales exportando por su puerto gran cantidad de rollizos y frutas.

Sus principales puertos son: PUERTO ROSARIO, PUERTO LOMA, PUERTO MBOPICUÁ.



República del Paraguay

Gobernación del II Departamento San Pedro

Tel. (0342) 222 495 – E-mail: gobernacionsanpedro@yahoo.com
Gral. Díaz N° 847 e/ Mcal. Estigarribia y Jóvenes por la Democracia



ITACURUBÍ DEL ROSARIO: Situado a 34 kms. al Sur Este de Villa del Rosario. Es ganadero y agrícola.

Fue fundado por orden de Pedro Melo de Portugal el 21 de junio de 1787.

A su vez, son pueblos muy antiguos que han conservado el carácter arquitectónico original; en la última se realiza todos los años en enero el Festival Ycuá Salas, que reúne a grandes artistas de la música y la danza Itacurubí, significa: brillantes piedras granulientas.

En su jurisdicción los menonitas de Colonia Volendam cultivan trigo; en 1978 cultivaron 4.870 Has. Produciendo 4.900 toneladas.

Es conocida por la fabricación de los cachapé, un tradicional y antiguo vehículo similar a la carreta.





República del Paraguay

Gobernación del II Departamento San Pedro

Tel. (0342) 222 495 – E-mail: gobernacionsanpedro@yahoo.com
Gral. Díaz N° 847 e/ Mcal. Estigarribia y Jóvenes por la Democracia

UNIÓN: es un distrito del Paraguay ubicado en el departamento de San Pedro.

Como otras tantas ciudades del interior no posee archivos documentales que aporten datos ciertos sobre su origen, así como otros elementos de su historia distrital.

Se remonta a la época del Dr. Francia.

En ese tiempo los pobladores se dedicaban a transportar la yerba mate, producida en los dominios de la Industrial Paraguaya, que abarcaba toda la zona la actual Yataity del Norte, Capiibary, Finap y llegaba hasta la zona del Amambay.

El transporte se hacía en carros y tenía su parada obligatoria en el lugar denominado Buey Rodeo, en donde se unían los transportistas para cambiar bueyes. En un momento determinado se cuenta que se mantenía en ese lugar hasta 2.000 yuntas de bueyes; era ese lugar entonces unión de carreteros. De ahí deriva Unión.

Es un distrito ganadero, agrícola y forestal situado en las inmediaciones del arroyo Penaty.

Posee Centro de Salud, escuelas y Colegio Nacional.

SAN ESTANISLAO: (Más conocido como Santaní), sobre el arroyo Tapiracuai.

Es una importante población, fundada por el Pbro. Jesuíta Sebastián Yegros el 28 de noviembre de 1750.

Tiene gran actividad comercial, no igualada por ninguno de sus vecinos.

Es un centro yerbatero y también se dedica a la agricultura (cultivo de tabaco, algodón, soja) y ganadería.

En su hermosa plaza "Libertad" se levanta un monumento al Mariscal López.

También se puede visitar:

- Su iglesia ha sido declarada monumento histórico,



República del Paraguay

Gobernación del II Departamento San Pedro

Tel. (0342) 222 495 – E-mail: gobernacionsanpedro@yahoo.com
Gral. Díaz N° 847 e/ Mcal. Estigarribia y Jóvenes por la Democracia

- lo mismo que el edificio "Cuartel de López", donde funciona el Museo Histórico Militar, Biblioteca Pública "Arandú Rapé", Colegio de los Jesuitas.

Posee 3 colegios secundarios y varias escuelas primarias.

Cuenta con la emisora Radio Ñasaindy y un campo de aterrizaje.



ANTEQUERA: Antiguamente Curuzú-chica. Está unida a San Pedro por una ruta de 14 kilómetros.

Es el puerto de San Pedro, sobre el río Paraguay por donde salen sus productos agrícolas forestales.

Elevado a Distrito por Ley 260 del 23 de junio de 1955.

Fue fundada por Juan Alberto López y José Visitación López en 1892.

Tiene grandes plantaciones de naranjos y bananos, escuelas y colegios.



YATAITY DEL NORTE: antiguamente conocida como Yataity, luego como Felipe Matiauda y eleva a distrito en fecha 22 de diciembre de 1972 como Yataity del Norte.



República del Paraguay

Gobernación del II Departamento San Pedro

Tel. (0342) 222 495 – E-mail: gobernacionsanpedro@yahoo.com
Gral. Díaz N° 847 e/ Mcal. Estigarribia y Jóvenes por la Democracia

Es el pueblo más densamente poblado con 39 habitantes por kilómetro cuadrado.

Sus primeros pobladores llegaron al finalizar la revolución de 1922.

El crecimiento del pueblo coincide con el inicio del asfalto de la ruta III.

GRAL. ELIZARDO AQUINO: El distrito lleva honrosamente el apelativo del heroico héroe luqueño General post mortem Elizardo Aquino Jara, muerto coronel, en combate, en la Batalla de Paso Pucú, el 19 de julio de 1866 a los 42 años (Dios guarde su alma requiem in pace).

Antiguamente se llamaba Colonia Trinacria. Los colonos italianos fueron los actores de su fundación en el año 1898. Fue elevada a categoría de distrito el 25 de octubre de 1939.

Sus pobladores se dedican a la agricultura y la ganadería en menor escala.

El monumento dedicado a los héroes del Chaco y sus espacios verdes son los lugares de interés del distrito.

Sus calles se caracterizan por contar con dos carriles de circulación separadas por árboles de tajy (Lapacho)

NUEVA GERMANIA: Fue fundada el 23 de agosto de 1887 por el Dr. Bernard Förster que estaba casado con Elizabeth Förster-Nietzsche, hermana anti-semita del filósofo alemán Friedrich Wilhelm Nietzsche y 140 colonos alemanes, elevóse a Distrito por Ley 260 del 23 de junio de 1955 Su idea fue crear una comunidad modelo en el Nuevo Mundo y mostrar la superioridad alemana.

Se dedican a la agricultura, y en especial al cultivo de y producción de la yerba mate y alberga en la reserva ecológica “laguna Blanca”.

Quedan en el pueblo muchas reminiscencias germánicas. Existe un museo que recuerda los orígenes de la comunidad.

25 DE DICIEMBRE: fue elevado a distrito por ley N° 396 del año 1973.

Es una población agrícola y ganadera con alrededor de 10.000 habitantes.

Posee un hermoso balneario sobre el arroyo Mbutuy como sitio de interés para los visitantes además de las estancias en las inmediaciones del centro



República del Paraguay

Gobernación del II Departamento San Pedro

Tel. (0342) 222 495 – E-mail: gobernacionsanpedro@yahoo.com
Gral. Díaz N° 847 e/ Mcal. Estigarribia y Jóvenes por la Democracia

como así también los humedales del Mbutuy.

Es una población agrícola y ganadera. Posee colegio y escuelas.

TACUATÍ: es un remoto pueblo del Paraguay nacido como reducción de indígenas a fines del 1700.

En la localidad se encuentran escrituras rupestres y ruinas de un antiguo templo a orillas del río Ypané que según algunos es una prueba de la presencia de vikingos en América antes de la llegada de los colonizadores españoles.

En la época de los jesuitas, esta población se llamaba "Capilla de las Mercedes de los Guaná de Tacuatí" que fue fundada en 1799 por Fray Marcos Mancuello en la época del Gobernador Lázaro de Ribera.

Al norte del distrito surca el río Ypané, esencialmente yerbatera y agrícola y de su montes sacan rollizos.

GUAYAIBÍ: Está ubicado en el km 141 de la Ruta Nacional N°3 General Elizardo Aquino, se encuentra en la zona sur del departamento de San Pedro, entre los distritos de Choré, San Estanislao, Itacurubí del Rosario y Yrybucúa.

El nombre de la comunidad proviene de un árbol que es muy conocida en el Paraguay: el Guajayvi.

Cuando estos lugares todavía no pasaban de ser zonas boscosas, solamente había una carretera por donde pasaban los viajeros que iban a los yerbales y se quedaban a descansar debajo de un frondoso Guajayvi.

La principal actividad de los pobladores es la agricultura con predominio en la producción de la banana y la piña. y en menor escala a la ganadería.

Posee una exuberante vegetación, arroyos y grandes extensiones de cultivos y pasturas



República del Paraguay

Gobernación del II Departamento San Pedro

Tel. (0342) 222 495 – E-mail: gobernacionsanpedro@yahoo.com
Gral. Díaz N° 847 e/ Mcal. Estigarribia y Jóvenes por la Democracia



GENERAL FRANCISCO ISIDORO RESQUÍN: Fundada el 18 de diciembre de 1981. El distrito lleva el nombre el Procer Francisco Isidoro Resquín, que fue general paraguayo durante la Guerra de la Triple Alianza. Tuvo una brillante actuación en la guerra y sus escritos son una de las principales fuentes primarias acerca del conflicto

Se encuentra a 17 km de Lima y se caracteriza por lo fértil de su tierra.

Producen las frutas más dulces de la zona.

El distrito se beneficia por su cercanía a la ruta asfáltica y al río Jejuí.

El **Festival Nacional del Mbejú** fue creado en 2010 y se realiza en el mes de mayo de cada año en la ciudad de Gral. Isidoro Resquín que se afianza como "capital del mbeju" debido a su gran producción de mandioca, elemento fundamental para la fabricación del almidón que es el principal ingrediente de esta comida típica paraguaya.



Cada año el festival crece en número de visitantes y de atractivo, donde más de 3000 mbejús son cocinados para todos los gustos y además del deleite grastonómico con uno de los platos más tradicionales de la gastronomía paraguaya, uno también puede disfrutar de otras comidas



República del Paraguay

Gobernación del II Departamento San Pedro

Tel. (0342) 222 495 – E-mail: gobernacionsanpedro@yahoo.com
Gral. Díaz N° 847 e/ Mcal. Estigarribia y Jóvenes por la Democracia

típicas que son elaboradas por las machú de la ciudad, como sopa so`o, pastel mandi`o, botifarra y otros.

SAN PABLO: Ex Kokuere, fue elevado a distrito el 24 de diciembre de 1979. Está ubicada al sur del río Jejuí Guazú.

Sus pobladores se dedican a la agricultura y en menor escala a la ganadería.

Atrae por sus cristalinas aguas el río Jejuí Guazú.

SANTA ROSA DEL AGUARAY



Es un distrito del Departamento de San Pedro de la República del Paraguay situado al noreste del departamento de San Pedro.

Fue una localidad integrante de Nueva Germania hasta que en 2002 logró su separación y se convirtió en un distrito y su actividad económica se basa en la agricultura y ganadería.

El topónimo del distrito proviene en homenaje a Santa Rosa de Lima quien es además patrona de la localidad. En lo que respecta a Aguaray es una formación de dos palabras proveniente del guaraní, el cual aguara significa zorro y y equivale a agua. Es también por atribución al río Aguaray Guazú que recorre gran parte del distrito.

En la zona este de la región, los terrenos son altos y boscosos, regados por abundantes cursos de agua, en esta zona se encuentra la Reserva Ecológica Laguna Blanca, considerada por los especialistas en medioambiente que deben ser preservadas, en el marco del respeto a la biodiversidad; su riqueza ecológica es inmensa.



República del Paraguay

Gobernación del II Departamento San Pedro

Tel. (0342) 222 495 – E-mail: gobernacionsanpedro@yahoo.com
Gral. Díaz N° 847 e/ Mcal. Estigarribia y Jóvenes por la Democracia

Yrybucúá: es un distrito de reciente creación, por Ley 1989/2002. Sus pobladores se dedican a la agricultura y es considerada como una zona bastante conflictiva considerando las manifestaciones de los pobladores y las invasiones de tierras en gran escala. Posee una exuberante vegetación, arroyos y grandes extensiones de cultivos y pasturas

11. ACTIVIDADES DE SUS HABITANTES. Producción, Industria y Comercio.

11.1 PRODUCCIÓN:

Desde el punto de vista forestal, tiene inmensas riquezas en maderas de diferentes clases.

Posee hermosos yerbales en la cuenca del Jejuí.

11.2 AGRICULTURA:

Se cultiva sésamo, maíz, mandioca, banana, piña, maní, soja, girasol, algodón, yerba mate, tabaco, naranjos, alfalfa, trigo.

11.3 INDUSTRIAS:

Aserraderos y enchapados, fábricas de petit-grain, alcohol, lácteos, aceite de coco, almidón y sub-productos.

11.3 GANADERÍA:

Está muy desarrollada contando con establecimientos ganaderos muy bien montados, tiene 26.851 ganaderos con 1.283.352 cabezas de ganado vacuno.(datos de Senacsa 2018)



República del Paraguay

Gobernación del II Departamento San Pedro

Tel. (0342) 222 495 – E-mail: gobernacionsanpedro@yahoo.com
Gral. Díaz N° 847 e/ Mcal. Estigarribia y Jóvenes por la Democracia



Su **COMERCIO** lo realiza en forma muy fluida con el ler. Departamento de Concepción y con la Capital del país.

12. ECONOMÍA



Las principales actividades del departamento son la agricultura y la ganadería y algunas actividades industriales.

Los principales productos de la zona son sésamo, maíz, mandioca, banana, piña, maní, soja, girasol, algodón, yerba mate, tabaco, naranjos, alfalfa, trigo.

También cuenta con cultivos de sorgo, mandarina, ajo, habilla, y arvejas. Es considerado el primer productor de tabaco del país, de naranja agria (cascara deshidratada), naranjas, pomelos y hierbas medicinales.



República del Paraguay

Gobernación del II Departamento San Pedro

Tel. (0342) 222 495 – E-mail: gobernacionsanpedro@yahoo.com
Gral. Díaz N° 847 e/ Mcal. Estigarribia y Jóvenes por la Democracia



Las industrias que se asientan en la zona son industrias lácteas, balanceados, desmotadoras de algodón, molinos yerbateros, procesamiento de almidón y destiladoras de petit grain y alcohol.

En menor cantidad hay aserraderos e industrias de alimentos, así como procesadoras de aceite de coco y sus subproductos; así como fábricas de carbón vegetal.



12. MUSEOS, CENTROS CULTURALES Y EXPOSICIÓN DE ARTESANÍAS

SAN ESTANISLAO: Más conocida como Santaní, fue por mucho tiempo un activo centro del comercio yerbatero.

Allí se encontraba la Reducción Jesuítica San Estanislao de Kostka.



República del Paraguay

Gobernación del II Departamento San Pedro

Tel. (0342) 222 495 – E-mail: gobernacionsanpedro@yahoo.com
Gral. Díaz N° 847 e/ Mcal. Estigarribia y Jóvenes por la Democracia

Casa de la Cultura y Museo Histórico, en el edificio original del primer colegio jesuita, luego fue cuartel general del Mcal. López durante la Guerra contra la Triple Alianza

La Catedral: retablo exquisitamente tallado y un importante patrimonio de imágenes barrocas del siglo XVIII.

SAN PEDRO DEL YCUAMANDYJU: Museo de antigüedades Alejo García. Catedral San Pedro Apóstol, retablo e imágenes jesuíticas.

Kurusu García.

En la plaza Gral. Marcial Samaniego a la entrada de la ciudad, en el sitio antes conocido como García Ka'aguy (donde presumiblemente murió el explorador Alejo García quien fue el primer europeo en el territorio actual del Paraguay).

Ykua Kuéra. Pozos de agua o manantiales. Cada uno de ellos tiene su historia.

SALUD



El Departamento cuenta con 130 instituciones de Salud entre Hospitales, Centros y Puestos de salud, sin tener en cuenta las instituciones privadas, clínicas, institutos y consultorios privados.

El presente cuadro contiene datos de la cantidad de Servicios de Salud del Departamento según su ubicación, como sigue:



República del Paraguay

Gobernación del II Departamento San Pedro

Tel. (0342) 222 495 – E-mail: gobernacionsanpedro@yahoo.com
 Gral. Díaz N° 847 e/ Mcal. Estigarribia y Jóvenes por la Democracia

ZONA NORTE		ZONA SUR	
Hospital General	1		
Hospital Regional	1	Hospital Distrital	1
Centros de Salud	2	Centros de Salud	3
Puesto de Salud	33	Puesto de Salud	17
Unidad de Salud Familiar	31	Unidad de Salud Familiar	34
Unidad de Salud Familiar Satelital	1	Unidad de Salud Familiar Satelital	5
TOTAL	69	TOTAL	61
CERRADO	2	CERRADO	0

De igual forma en el siguiente cuadro se detalla funcionarios con que cuenta el departamento discriminado por especialidad.

Cantidad de funcionarios de salud del departamento de San Pedro, discriminado por especialidad

MEDICOS	LICENCIADO/AS	TECNICOS	AUXILIARES	PROFESIONAL ADMINISTRATIVO	PERSONAL ADMINISTRATIVO	Total
353	660	225	212	74	255	1.779





República del Paraguay

Gobernación del II Departamento San Pedro

Tel. (0342) 222 495 – E-mail: gobernacionsanpedro@yahoo.com
Gral. Díaz N° 847 e/ Mcal. Estigarribia y Jóvenes por la Democracia

Servicios de Salud	Servicios de Salud	Servicios de Salud
OFICINA REGIONAL	PUESTO DE SALUD DE JURUHEI	PUESTO DE SALUD DE ARA VERA
HOSPITAL REGIONAL SAN PEDRO	DISPENSARIO PINDOTY	USF TACURYTY
AREA PROGRAMATICA SUR	PUESTO DE SALUD DE COLONIA ÑANDEJARA	USF SAN JOSE OBRERO
USF MONTE ALTO	PUESTO DE SALUD DE MBOIKUA	USF COSTA PUCU
PUESTO DE SALUD DE YRYBYCUA	PUESTO DE SALUD DE YATAITY DEL NORTE	USF 2000 BERTONI
PUESTO DE SALUD DE YBU PORA	U.S.F YATAITY DEL NORTE	USF 6000 BERTONI
PUESTO DE SALUD DE SAN ISIDRO	U.S.F 12 DE JUNIO	USF KURURU-O
PUESTO DE SALUD DE SALU ISIDRO DEL NORTE 2	U.S.F GUAVIRA	PUESTO DE SALUD DE VACA HU
PUESTO DE SALUD DE VYÁRENDA	CENTRO DE SALUD DE NUEVA GERMANIA	PUESTO DE SALUD DE COSTA BARBERO
PUESTO DE SALUD DE LIBERACION	PUESTO DE SALUD DE BARRIAL	PUESTO DE SALUD DE YHU RUGUA
U.S.F NAVIDAD	U.S.F BARRIAL	PUESTO DE SALUD DE TACUARA
PUESTO DE SALUD DE AQUIDABAN	PUESTO DE SALUD DE LA GERMANINA	PUESTO DE SALUD DE 6000 DEFENSORES
PUESTO DE SALUD DE JEJUI	U.S.F NUEVA GERMANIA	CENTRO DE SALUD DE GUAJAYVI
PUESTO DE SALUD DE ARROYO MOROTI	PUESTO DE SALUD DE TACUATI	USF GUAJAYVI I
PUESTO DE SALUD DE COLONIA FELICIDAD	U.S.F TACUATI	USF GUAJAYVI II
PUESTO DE SALUD DE POROTO	U.S.F TACUATI POTY	USF SANTO DOMINGO
PUESTO DE SALUD DE ANTEQUERA	6 DE ENERO PLANTA 1	USF PRIMAVERA REAL
USF DE ANTEQUERA	6 DE ENERO PLANTA2	USF TORO PIRU
HOSPITAL SAN ESTANISLAO	PUESTO DE SALUD DE PYAGUAPY	USF BARRIO SAN PEDRO
CENTRO DE SALUD DE CHORE	PUESTO D SALUD DE CASTILLO CUE	PUESTO DE SALUD DE BARRIO SAN PEDRO
U.S.F COCUERA	PUESTO DE SALUD DE LIMA	PUESTO DE SALUD DE LUZ BELLA
U.S.F. SAN FRANCISCO	U.S.F DE LIMA	25 DE DICIEMBRE
PUESTO DE SALUD DE SAN RAFAEL	U.S.F PASO TUNA	PUESTO DE SALUD DE POTRERO YBATE
PUESTO SALUD DE LA NIÑA	U.S.F SARGENTO MONTANIA	PUESTO DE SALUD DE COLONIA NAVIDAD
PUESTO DE SALUD DE LIBERACION NORTE	U.S.F SANGUINAS CUE	PUESTO DE SALUD DE MBOI-Y
PUESTO DE SALUD DE MARTILLO	PUESTO DE SALUD DE SAN PABLO	CENTRO DE SALUD DE UNION
PUESTO DE SALUD DE CHOREMI	PUESTO DE SALUD DE SAN ANTONIO	USF UNION I
PUESTO DE SALUD DE JUGUA POTI	U.S.F PEDRO GIMENEZ	USF UNION II
PUESTO DE SALUD DE NACIENTE	U.S.F SANTA BARBARA	PUESTO DE SALUD DE SAN BLAS
CENTRO DE SALUD DE CAPIIBARY	SAN MIGUEL DEL NORTE	PUESTO DE SALUD E URUNDEY
U.S.F CAPIIBARY 1	PUESTO DE SALUD DE KORORO-I	CENTRO DE SALUD DE ITACURUBI DEL ROSARIO
U.S.F CAPIIBARY 2	US.F AGÜERITO	USF SARGENTO CASTIGLIONI
U.S.F 3 DE NOVIEMBRE	PUESTO DE SALUD DE TAVA GUARANI	USF SAN ALFREDO
U.S.F ARA PYAHU 1	U.S.F KARAPAI	PUESTO DE SALUD DE AGUAPEY
U.S.F ARAPYAHU 2	PUESTO DE SALUD CURUPAYTY	PUESTO DE SALUD DE GRAL. CACERES
PUESTO DE SALUD DE PRIMERO DE MARZO	U.S.F JAGUARETE FOREST	PUESTO DE SALUD DE TUYANGO
PUESTO DE SALUD DE POTRERITO	U.S.F SAN JOSE DEL NORTE	CENTRO DE SALUD DE VILLA DEL ROSARIO
PUESTO DE SALUD DE SIDEPAR	U.S.F GRAL RESQUIN	USF VILLA ROSARIO
DISPENSARIO PARROQUIAL	U.S.F NARANJITO	USF SANJOSE DEL ROSARIO
HOSPITAL DISTRITAL GRAL AQUINO	U.S.F SAN VICENTE	USF PUERTO AMISTAD
PUESTO DE SALUD DE JUGUA REY	PUESTO DE SALUD DE COSTA RICA	USF PALMA
PUESTO DE SALUD DE COLONIA MBARETE	PUESTO DE SALUD DE ESTRELLITA	PUESTO DE SALUD DE ESCALERA
PUESTO DE SALUD DE TACUAROL	U.S.F CRESENCIO GONZALEZ	HOSPITAL GENERAL DE SANTA ROSA



República del Paraguay

Gobernación del II Departamento San Pedro

Tel. (0342) 222 495 – E-mail: gobernacionsanpedro@yahoo.com
 Gral. Díaz Nº 847 e/ Mcal. Estigarribia y Jóvenes por la Democracia

EDUCACIÓN

En el departamento de San Pedro existen 1.114 establecimientos de educación en la que se imparten; Educación Inicial, Educación Escolar Básica, Educación Media, Educación Profesional Vocacional, Educación Especial y Educación Permanente.

DETALLES EN NÚMEROS Y NIVELES

ALUMNOS MATRICULADOS SEGÚN EL NIVEL EN EL AÑO 2.018 EN SAN PEDRO DEL YCUAMANDIYU

Nivel/Modalidad	Zona		Matricula
	Urbano	Rural	
Educación Inicial Formal	4.392	7.442	11.834
Educación Escolar Básica 1° y 2° Ciclo	11.989	35.817	47.806
Educación Escolar Básica 3° Ciclo	6.322	15.953	22.275
Educación Media	5.507	9.279	14.786
Educación Media Abierta	137	363	500
Formación Profesional Vocacional	68		68
Educación Especial	3		3
Educación Permanente	1.391	451	1.842
TOTAL MATRICULADOS SAN PEDRO	29.809	69.305	99.114

ALUMNOS MATRICULADOS SEGÚN EL NIVEL EN EL AÑO 2.018 EN SAN PEDRO DEL YCUAMANDIYU

Nivel/Modalidad	Sector			Matricula
	Oficial	Privada	Privada Subvencionada	
Educación Inicial Formal	10.606	365	863	11.834
Educación Escolar Básica 1° y 2° Ciclo	44.846	577	2.383	47.806
Educación Escolar Básica 3° Ciclo	20.864	152	1.259	22.275
Educación Media	13.673	196	917	14.786
Educación Media Abierta	500			500
Formación Profesional Vocacional	68			68
Educación Especial	3			3
Educación Permanente	1.687	155		1.842
TOTAL MATRICULADOS SAN PEDRO	92.247	1.445	5.422	99.114



República del Paraguay

Gobernación del II Departamento San Pedro

Tel. (0342) 222 495 – E-mail: gobernacionsanpedro@yahoo.com
Gral. Díaz N° 847 e/ Mcal. Estigarribia y Jóvenes por la Democracia

TOTAL DE ALUMNOS MATRICULADOS EN EL DEPARTAMENTO EN EL EJERCICIO 2.018: 99.114 Alumnos.

San pedro-matriculados según las diferentes modalidades

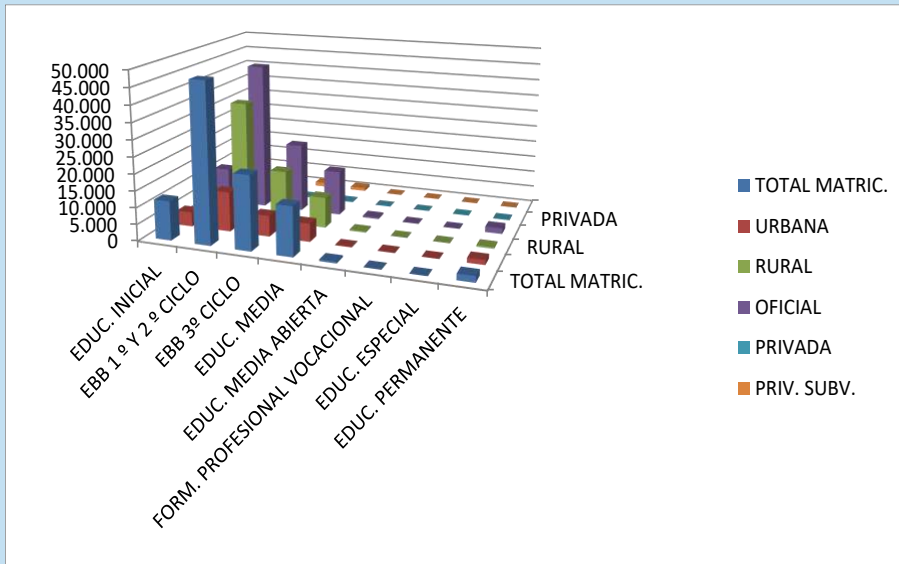

ALMUERZO ESCOLAR:

Para el presente año lectivo, la gobernación de San Pedro podrá cubrir a 694 niños/as por 150 días de clase de tres instituciones educativas de las seis que implementan la jornada extendida en el Departamento.

Para cubrir el total de almuerzo escolar en las instituciones que implementan la jornada extendida se necesita solicitar de un aumento de presupuesto para dar cumplimiento a la totalidad del departamento.

EDUCACION SUPERIOR

En el Departamento tiene más de 18.000 Estudiantes de Educación de Superior, que pueden elegir las universidades y carreras a seguir, según las siguientes ofertas:

UNIVERSADES NACIONALES CON SEDES EN SAN PEDRO

➤ UNIVERSIDAD NACIONAL DE ASUNCIÓN:

- Facultad de Filosofía,
- Facultad de Ciencias Agrarias,
- Facultad de Ciencias Veterinarias,



República del Paraguay

Gobernación del II Departamento San Pedro

Tel. (0342) 222 495 – E-mail: gobernacionsanpedro@yahoo.com
Gral. Díaz N° 847 e/ Mcal. Estigarribia y Jóvenes por la Democracia

- Facultad de Ciencias Contables,
- Facultad de Derecho y Ciencias Sociales y
- Facultad de Ciencias Médicas.

➤ **UNIVERSIDAD NACIONAL DE CAAGUAZÚ:**

- Facultad de Ciencias de la Producción

UNIVERSIDADES PRIVADAS

- **UPAP (Universidad Politécnica y Artística del Paraguay)** ofrece Licenciatura en Criminalística, Enfermería, Derecho, Administración de Empresas, con más posibilidades dependiendo del rango mínimo de alumnos inscriptos.
- **UTIC (Universidad Tecnológica Inter Continental)** con carreras disponibles de Derecho, Ingeniería Comercial, Licenciatura en Enfermería, siendo estas dos últimas Facultades Privadas.
- **El Ateneo de Lengua y Cultura Guaraní** está presente en la ciudad y trabaja por la promoción y enseñanza del idioma y la antropología Guaraní.

Otras Universidades en el Departamento son:

- **UNINTER:**
- **UTCD:**
- **Universidad San Carlos:**
- **Universidad San Patricio Irlanda del Norte.**



COMUNICACIÓN



República del Paraguay

Gobernación del II Departamento San Pedro

Tel. (0342) 222 495 – E-mail: gobernacionsanpedro@yahoo.com
Gral. Díaz N° 847 e/ Mcal. Estigarribia y Jóvenes por la Democracia



Terminal de Ómnibus de San Pedro

El departamento de San Pedro cuenta con buenos caminos pavimentados, enripiados y terraplenados que recorren el departamento, comunicando todos los distritos unos con otros.

Las rutas nacionales que cruzan el departamento son: Ruta III “Gral. Elizardo Aquino”, ruta VIII “Dr. Blás Garay”, ruta X “Las Residentas” y ruta XI “Juana de Lara”.

La vía fluvial la componen los ríos Paraguay, Ypané, Aguaray Guazú y Jejuí, que son navegables y permiten el transporte de madera.

En San Estanislao, San Pedro, Villa del Rosario y Lima existen pistas de aterrizaje para máquinas medianas que permiten la comunicación aérea.

MEDIOS DE COMUNICACIÓN

El Departamento cuenta con las siguientes emisoras de radio en:

- **AM son:**
 - Radio Ykuamandyju 590 Khz,
 - Ñasaindy 620 Khz;

- **FM son:**
 - Santaní Comunicaciones,
 - Choré FM,
 - Radio Amistad FM 91.3 de la ciudad de Gral. Elizardo Aquino,



República del Paraguay

Gobernación del II Departamento San Pedro

Tel. (0342) 222 495 – E-mail: gobernacionsanpedro@yahoo.com
Gral. Díaz N° 847 e/ Mcal. Estigarribia y Jóvenes por la Democracia

- Ciudad FM de San Estanislao,
- Tapiracuái FM,
- La voz del Campesino,
- Libertad FM.

También funcionan canales de televisión, correo postal y transporte público de pasajeros y cargas.



DIAGNOSTICO DEL DEPARTAMENTO

MATRIZ DE ANALISIS FODA



República del Paraguay

Gobernación del II Departamento San Pedro

Tel. (0342) 222 495 – E-mail: gobernacionsanpedro@yahoo.com
Gral. Díaz N° 847 e/ Mcal. Estigarribia y Jóvenes por la Democracia

La Matriz del FODA es una herramienta que permite el Análisis Situacional del Departamento en el proceso de formulación del PDD ya que permite establecer las bases para la declaración de la misión y la visión institucional y de desarrollo, lo que da lugar a definir las orientaciones estratégicas para la formulación de los objetivos estratégicos institucionales de la Gobernación.

DIAGNOSTICO DEL DEPARTAMENTO:

FORTALEZAS

EN LO SOCIAL

- El departamento cuenta con universidades Nacionales, como la:
 - Facultad de Filosofía,
 - Facultad de Ciencias Agrarias,
 - Facultad de Ciencias Veterinarias,
 - Facultad de Ciencias Contables,
 - Facultad de Derecho y Ciencias Sociales y
 - Facultad de Ciencias Médicas.
- También se cuenta con la Universidad Nacional de Caaguazú:
 - Facultad de Ciencias de la Producción.
- Y también se cuentan con universidades privadas, como:
 - UPAP (Universidad Politécnica y Artística del Paraguay,
 - UTIC (Universidad Tecnológica Inter Continental),
 - El Ateneo de Lengua y Cultura Guaraní,
 - UNINTER,
 - UTCD,
 - Universidad San Carlos y
 - Universidad San Patricio Irlanda del Norte.
- Se cuenta con instituciones educativas en los diferentes niveles.
- Se cuentan con 14 escuelas en los Pueblos Originarios.
- Los docentes del departamento cuentan con un perfil calificado.



República del Paraguay

Gobernación del II Departamento San Pedro

Tel. (0342) 222 495 – E-mail: gobernacionsanpedro@yahoo.com
Gral. Díaz N° 847 e/ Mcal. Estigarribia y Jóvenes por la Democracia

- Existen una gama de profesionales (abogados, docentes, ect.)
- Sector juvenil con capacidades para realizar actividades con títulos universitarios.
- El sector de Salud cuenta con personal capacitado y se cuenta con infraestructura adecuada.
- Se cuentan con los Programas de Tekopora que llegan a 1.800 familias y Tenonderá.
- Ciudadanos interesados en perpetuar y rescatar la cultura del departamento.
- El departamento de San Pedro cuenta con varios atractivos turísticos en todo su territorio.

EN LO ECONOMICO

- Ruta principal de acceso para llegar al departamento, con necesidad de mantenimiento.
- Suelo fértil y de variada capacidad productiva, aprovechable para la agricultura, ganadería y actividades de conservación. En la zona sur, la actividad ganadera se encuentra en auge.
- A la agricultura familiar campesina se le acompaña con proyectos de modernización y conservación de suelo, tanto desde el nivel central como los municipios.
- La población trabajadora es conocida por ser sufrida y laboriosa. Además de las colonias de paraguayos, se encuentran asentadas colonos de distintas procedencias, como menonitas, coreanos, etc.
- En el departamento se encuentran instaladas pujantes Cooperativas de producción, ahorro y créditos, que dan soporte a las actividades económicas de la población trabajadora.
- Bancos, Financieras, casas de crédito, se encuentran instaladas en el departamento, con sucursales ubicados en las cabeceras distritales. La banca pública (BNF y CAH) también se encuentra presente en el segundo departamento.

- Se cuenta con agroindustrias de gran porte como la procesadora de mandioca CODIPSA ubicado en el distrito de Nueva Germania; la fábrica de alcohol INPASA ubicada en el distrito de Guayaibi.



República del Paraguay

Gobernación del II Departamento San Pedro

Tel. (0342) 222 495 – E-mail: gobernacionsanpedro@yahoo.com
Gral. Díaz N° 847 e/ Mcal. Estigarribia y Jóvenes por la Democracia

- En los últimos años, ha mejorado la cobertura de caminos de todo tiempo, conectando a localidades y distritos que antes se encontraban en total aislamiento, sobre todo en épocas de lluvias.
- Además de los mercados tradicionales a los que acceden los pequeños productores, prácticamente en todos los distritos funcionan las Ferias Locales de producción en sus distintas modalidades, acorde a las características de los productores y consumidores.
- Las colonias menonitas (Volendam, Friesland) aportan una dinámica propia a la economía sampedrana. La colonia Friesland, mediante su cooperativa, realizó una inversión de unos 50 mil millones de guaraníes en la instalación de silos graneros para el procesamiento de la producción de la zona.
- El sector turístico, el departamento cuenta con atractivos únicos como Laguna Blanca, Rio Jejuí, Serranía San Joaquín, Estero Milagro, Isla Alejo, ect., que pueden aportar ingresos permanentes a la población.
- Los principales rubros de la agricultura familiar son la banana, la piña, la mandioca el sésamo y la chía. Cabe destacar que la piña y la banana es un rubro de exportación, principalmente al mercado argentino. La mandioca es un rubro estrella por sus altos niveles de procesamiento.
- Amplia producción orgánica con distritos declarados de producción orgánica.
- Se cuenta con casas comerciales de referencia en el rubro de equipamientos para el hogar, servicios de comunicaciones, entre otros.
- El departamento cuenta una variada oferta de hotelería y posadas a precios convenientes para recibir a visitantes al departamento.
- El departamento cuenta con varias Cooperativas: La Norteña, Rio Verde, Cooperativa Universitaria, Cooperativa 8 de marzo, la Cooperativa Yoayu, entre otros) se cuenta con un servicio de cajero automático en la capital del departamento.

EN LO AMBIENTAL

- Se cuenta con condiciones edafoclimaticos en el departamento.
- Abundante recursos hídricos en el departamento (ríos y arroyos).



República del Paraguay

Gobernación del II Departamento San Pedro

Tel. (0342) 222 495 – E-mail: gobernacionsanpedro@yahoo.com
Gral. Díaz N° 847 e/ Mcal. Estigarribia y Jóvenes por la Democracia

- Existencia de bosques nativos.
- Amplia costa sobre el río Paraguay apto para navegación y pesca deportiva.

OPORTUNIDADES

EN LO SOCIAL

- Amplias tierras para cultivos.
- Gran cantidad de mano de obra de Jóvenes capacitados.
- Suficiente energía eléctrica.
- Coordinación de acciones con el programa Tekopora.
- Posibilidad de concretar convenios educativos de extensión para trabajar en temas de cultura, turismo.
- Sector juvenil y ciudadano que puede ser parte de acciones de voluntariado en tema de cultura y turismo.
- Capacitación universitaria para 36 indígenas del departamento.

EN LO ECONOMICO

- Recursos Humanos “Población Joven”, Recurso Técnico.
- Recursos Naturales, Agua, Praderas Naturales, Bosques, Suelo.
- 100%. Capacitación en el manejo de la tecnología.

EN LO AMBIENTAL

- Inversionistas, industriales (Unique, Inpasa, Cargil, Codipsa)
- Aumento de Consumo de biomasa.
- Alta demanda de turismo de naturaleza a nivel nacional.
- Recursos económicos disponibles para proyectos ambientales que buscan la sostenibilidad, como Itaipu, Yacyreta y Ong’s.
- Creciente interés de los mercados internacionales en servicios ambientales, bonos de carbono, entre otros.
- Demanda de agua para actividades económicas productivas y recreativas.



República del Paraguay

Gobernación del II Departamento San Pedro

Tel. (0342) 222 495 – E-mail: gobernacionsanpedro@yahoo.com
Gral. Díaz N° 847 e/ Mcal. Estigarribia y Jóvenes por la Democracia

DEBILIDADES

EN LO SOCIAL

- Falta de acreditación en universidades del departamento.
- Mayor y mejor infraestructura en las escuelas de los Pueblos Originarios.
- Ausencia de gratuidad en los servicios de salud a nivel país.
- Desorden estructural organizativo y trabajo descoordinado entre instituciones.
- Ausencia de capacitación para mandos medios.
- Falta fuentes de trabajo.
- Falta de espacios para la práctica de los deportes, así mismo recursos humanos capacitados para la misma.
- Aumento de niños en las calles explotados por sus padres.
- Inseguridad.
- Déficit en el camino de todo tiempo.
- Falta infraestructura adecuada e insumos en salud y educación.
- Ausencia de profesionales de blanco para diferentes especialidades (mamografía, colonoscopia, endoscopia, ect.)
- Migración de profesionales de blanco especializados desde Hospital General y Hospital Regional cabeceras a centros urbanos disminuyendo las capacidades resolutorias de los mismos.
- Falta de interés de reparar cambiar los equipos médicos utilizados como medios de diagnósticos. (tomógrafo, mamógrafo, equipos de laboratorios, ecógrafos, electrocardiógrafos)
- Prevención oportuna en cuanto a enfermedades.
- Monitoreo y actualización a los programas sociales Tekopora y Tenonderá.

- Pobreza extrema.
- Fortalecer el enfoque de interculturalidad a la atención a comunidades indígenas en los servicios de la salud.
- Mejorar la atención en los servicios de la salud con los criterios de calidad y calidez.
- Insuficiencia en cuanto a la cobertura del almuerzo escolar, en cuanto a criterios de priorización, entrega en tiempo y forma;



República del Paraguay

Gobernación del II Departamento San Pedro

Tel. (0342) 222 495 – E-mail: gobernacionsanpedro@yahoo.com
Gral. Díaz N° 847 e/ Mcal. Estigarribia y Jóvenes por la Democracia

necesidad de una mayor regularidad en los procesos de gestión y burocracia.

- Fortalecer actividades educativas, culturales y recreativas extracurriculares en los asentamientos.
- Articular acciones MEC-MAG para fomentar la implementación de huertas escolares.
- Falta de mayor articulación entre la Gobernación, los Municipios, SENATUR, SNC, sector privado, para coordinar sobre temas de Cultura y Turismo.
- No se cuenta con un inventario o catálogo actualizado de los atractivos turísticos y culturales del departamento.
- Falta de una "Ruta Turística distrital y departamental".
- Escaso presupuesto departamental y distrital para el rescate y preservación de la cultura y el turismo.
- Se requiere mayor cantidad y calidad de espacios públicos para el disfrute de los pobladores, en especial en los asentamientos.

EN LO ECONOMICO

- Asistencia Técnica y crediticia de la agricultura familiar es débil.
- Baja productividad de los rubros de renta del pequeño productor, repercutiendo negativamente en sus ingresos.
- Gran sector de la población campesina se volcó a la producción de rubros centrado en commodities (complejo soja) debilitando así la producción de alimentos tradicionales de consumos nacional.
- Altos niveles de endeudamiento de la población en el sector financiero.
- Las colonias campesinas y de pequeños productores aún no cuentan con caminos de todo tiempo, especialmente en la zona norte del departamento.

- Escaso circulante económico que obligó al cierre de sucursales de bancos como Atlas, Continental y Financiera El Comercio.
- Débil zonificación y especialización de la producción por distritos, para aprovechar las ventajas comparativas. Pocos distritos cuentan con productos estrella, como carta de presentación.



República del Paraguay

Gobernación del II Departamento San Pedro

Tel. (0342) 222 495 – E-mail: gobernacionsanpedro@yahoo.com
Gral. Díaz N° 847 e/ Mcal. Estigarribia y Jóvenes por la Democracia

- Las instituciones del sector público, con acciones en el ámbito productivo, realizan escasa articulación y coordinación de acciones. Las intervenciones son dispersas y conspira contra los resultados y los impactos.
- La baja conectividad o acceso de internet.
- Frágil diagnóstico para la elaboración y ejecución de proyectos productivos en el departamento. Los mismos son proyectos “enlatados” que muchas veces no se adecuan a las realidades propias de los territorios, con impacto nulo o deficiente en su implementación.
- Atractivos turísticos escasamente explotados, al no ser convertidos en productos turísticos con servicios e infraestructura para el visitante.
- Desarticulación social a causa de las pérdidas económicas por problemas de precios y baja productividad.
- Poca participación de los jóvenes en actividades agropecuarias.
- Desarraigo de las familias productoras.
- No se cuenta con Parques Industriales.
- Recursos Operativos insuficientes para técnicos de campo.

EN LO AMBIENTAL

- Poca asistencia para el uso racional de los recursos (tierra, agua, lugares turísticos).
- Utilización indiscriminada de la madera como materia de energía y otros fines.
- Ausencia de tratamiento de residuos sólidos contaminante.
- Ausencia de desagüe cloacal y fluvial.
- Poca educación ambiental en el Hogar y la Escuela.

AMENAZAS

EN LO SOCIAL

- Las adicciones, corrupción e Inseguridad.



República del Paraguay

Gobernación del II Departamento San Pedro

Tel. (0342) 222 495 – E-mail: gobernacionsanpedro@yahoo.com
Gral. Díaz N° 847 e/ Mcal. Estigarribia y Jóvenes por la Democracia

- Mayor apoyo al combate de desnutrición en niños y adolescentes del departamento.
- Mala calidad y ausencia del servicio de energía eléctrica y mejora de cobertura en comunidades indígenas y asentamientos.
- Sostenibilidad de la provisión de agua potable.
- Deserción escolar a causa de la pobreza extrema y la migración.
- La falta de acompañamiento de las familias a la formación educativa de sus hijos, a causa de la falta de valores y conciencia sobre la importancia del mismo.
- Presencia de enfermedades relacionados a los agrotóxicos de uso indiscriminado y fuera del marco de las normativas vigentes.
- Falta de apoyo económico desde todos los niveles de gobierno para promover la cultura y el turismo.
-

EN LO ECONOMICO

- Aumento de Asentamientos Urbanos y Sub urbanos.
- Poco Interés de inversionistas.
- Ingreso y expansión de grandes capitales vinculadas a la producción agrícola empresarial y la expulsión de la población local.
- Inestabilidad de precios de productos de exportación.
- Inseguridad jurídica que desalientan las inversiones.
- No existencia de seguro agrícola para el pequeño productor.
- Ingreso masivo de contrabando de productos frutihortigranjeros, generando una competencia desleal y pérdida de mercado a la producción nacional.
- Eventos climáticos adversos que reducen la productividad y la calidad de los rubros de renta y autoconsumo.

EN LO AMBIENTAL

- Agro-exportadores (falta de cumplimiento de vallas de seguridad).
- Deforestación como consecuencia de la mecanización de los cultivos y en las cuencas hídricas.
- Debilidad en la aplicación y el control de las normativas ambientales.



República del Paraguay

Gobernación del II Departamento San Pedro

Tel. (0342) 222 495 – E-mail: gobernacionsanpedro@yahoo.com
Gral. Díaz N° 847 e/ Mcal. Estigarribia y Jóvenes por la Democracia

- Presencia de grupos dedicados a actividades ilícitas en las zonas de reservas.
- Aumento de la erosión del suelo, colmatando y contaminando los causes hídricos.
- Pesca y caza indiscriminada sin control.
- Depredación de fauna y flora.
- Falta de control con las perforaciones acuáticas (pozos artesianos).
- Inundaciones cíclicas de población ribereñas.

VISIÓN DEL DEPARTAMENTO:

La población sampedrana con altos niveles de calidad de vida, con equidad e inclusión social y económica, con acceso



República del Paraguay

Gobernación del II Departamento San Pedro

Tel. (0342) 222 495 – E-mail: gobernacionsanpedro@yahoo.com
Gral. Díaz N° 847 e/ Mcal. Estigarribia y Jóvenes por la Democracia

a los servicios sociales de calidad, con una economía agro industrial y turística consolidada, con plena integración de la agricultura familiar a las cadenas productivas y responsables en el uso de los recursos naturales, con una ciudadanía crítica y protagonista del cambio.

MISIÓN DEL DEPARTAMENTO:

Promover, desarrollar y ejecutar acciones en la búsqueda constante del desarrollo político, económico, social, turístico y cultural del departamento, con equidad y participación comunitaria, coordinando esfuerzos con las municipalidades e instituciones del sector público y privado a través de convenios.

DESARROLLO DEPARTAMENTAL

EJE	ESTRATEGIAS	OBJETIVOS DE DESARROLLO DEPARTAMENTAL
	Desarrollo Social Equitativo	1. Universalizar el acceso a la identidad de las personas en el departamento.
		2. Mejorar la calidad de vida de población vulnerable y Pobreza.



República del Paraguay

Gobernación del II Departamento San Pedro

Tel. (0342) 222 495 – E-mail: gobernacionsanpedro@yahoo.com
 Gral. Díaz N° 847 e/ Mcal. Estigarribia y Jóvenes por la Democracia

S O C I A L	Servicios Sociales de Calidad	1. Aumentar las condiciones para el logro del aprendizaje de alumnos del Departamento de San Pedro.
		2. Aumento del acceso de pobladores del Departamento a servicios de salud.
		3. Promover y desarrollar enlace interinstitucionales para facilitar el acceso a Servicios Sociales a la población del Departamento.
	Desarrollo Local Participativo	1. Incentivar el involucramiento de la sociedad en la gestión del desarrollo departamental.
		2. Rendición de cuentas periódicas de la gobernación departamental.
		3. Fortalecimiento del Deporte en todas las disciplinas.
		4. Promover y desarrollar las actividades culturales y de turismo en el Departamento de San Pedro en coordinación con instituciones educativas, culturales, municipales y gobierno nacional.

EJE	ESTRATEGIAS	OBJETIVOS DE DESARROLLO DEPARTAMENTAL
E C O N O M I	Empleo y Protección Social	1. Generar condiciones para el acceso de la población joven al empleo y autoempleo.
		2. Generar condiciones para la atracción de inversiones privadas en el sector industrial.



República del Paraguay

Gobernación del II Departamento San Pedro

Tel. (0342) 222 495 – E-mail: gobernacionsanpedro@yahoo.com
 Gral. Díaz N° 847 e/ Mcal. Estigarribia y Jóvenes por la Democracia

C O	Competitividad E Innovación	1. Aumento de transitabilidad de caminos departamentales (aumentar la cobertura de infraestructura vial).
	Regionalización y Diversificación Productiva	1. Incremento del nivel de ingreso Económico de productores agrícolas y ganaderos.

EJE	ESTRATEGIAS	OBJETIVOS DE DESARROLLO DEPARTAMENTAL
A M B I E N T A L	Hábitat adecuado y sostenible	1. Incrementar el acceso y la calidad del agua potable en el Departamento.
		2. Mejorar la infraestructura pública para el disfrute de los ciudadanos.
		3. Reducir el déficit habitacional del Departamento.
	Sostenibilidad del Hábitat Global	1. Aumentar los ingresos departamentales por la venta de servicios ambientales.
		2. Ampliar y repoblar la masa boscosa y de espacios públicos con plantines de especies nativas y exóticas.

PROGRAMAS/PROYECTOS/ACCIONES

EJE	ESTRATEGIAS	OBJETIVOS DE DESARROLLO DEPARTAMENTAL	PROGRAMAS/ PROYECTOS / ACCIONES
-----	-------------	---------------------------------------	---------------------------------



República del Paraguay

Gobernación del II Departamento San Pedro

Tel. (0342) 222 495 – E-mail: gobernacionsanpedro@yahoo.com
Gral. Díaz N° 847 e/ Mcal. Estigarribia y Jóvenes por la Democracia

S O C I A L	Desarrollo Social Equitativo	1. Universalizar el acceso a la identidad de las personas en el departamento.	1. Coordinación Interinstitucional entre el INDI, Ministerio del Interior, Departamento de Identificaciones y municipalidades para la realización de campañas de cedulação masiva con énfasis en comunidades indígenas.
		2. Mejorar la calidad de vida de población vulnerable y en pobreza.	1. Servicio de Asistencia Social (Asistencia económica a personas de escasos recursos: kits de alimentos, chapas, colchones, frazadas, servicios funerarios y otros).
			2. Coordinación de acciones para la lucha contra la pobreza extrema en el departamento; Tekopora, Tenondera, Pensión alimentaria para adultos mayores, DIBEN, SENAVIS y otros programas del gobierno central.
			3. Proyecto de fortalecimiento de la capacidad productiva de las Mujeres Emprendedoras.



S O C I A L	Servicios sociales calidad	de	1. Aumentar las condiciones para el logro del aprendizaje de alumnos del Departamento de San Pedro.	<ol style="list-style-type: none"> 1. Construcción de espacios educativos. (aulas, baños sexados, cercado perimetral, polideportivos, bibliotecas, cocina comedor, oficinas administrativas y patio de honor). 2. Reparación y mantenimiento de espacios educativos. 3. Otorgamiento de becas a jóvenes sobresalientes y en situación de vulnerabilidad. 4. Provisión de merienda escolar a 58.283 alumnos conforme a la micro planificación. 5. Provisión de almuerzo escolar en 4 instituciones educativas en Tacuati, Liberación e Itacurubi del Rosario. 6. Apoyo al fortalecimiento de la educación terciaria y universitaria en el departamento. 7. Equipamiento de aulas y oficinas (provisión y distribución de sillas pedagógicas, enseres de oficina y equipos informáticos).
			2. Aumento del acceso de pobladores del Departamento a servicios de salud.	1. Construcción de Puesto de Salud.
				2. Equipamiento de los Servicios de Salud.
		3. Mantenimiento y refacción de los Servicios de Salud.		



República del Paraguay

Gobernación del II Departamento San Pedro

Tel. (0342) 222 495 – E-mail: gobernacionsanpedro@yahoo.com
 Gral. Díaz N° 847 e/ Mcal. Estigarribia y Jóvenes por la Democracia

			4. Asistencia médica con provisión de medicamentos.(jornadas de atención in situ en las localidades más vulnerables)
		3. Promover y desarrollar enlace interinstitucionales para facilitar el acceso a Servicios Sociales a la población del Departamento,	1. Alianzas interinstitucionales para acercar los servicios sociales los ciudadanos con énfasis en la mujer y la niñez.
Desarrollo Local Participativo	1. Incentivar el involucramiento de la sociedad en la gestión del desarrollo departamental.		1. Consejo de Desarrollo Departamental, Consejo de Gestión de Riesgo y Desastres, Consejo Regional de Salud, Consejo Departamental de Niñez y Adolescencia, Consejo departamental de Educación y Coordinación Departamental de Mujeres.
	2. Rendición de cuentas periódicas de la Gobernación departamental.		1. Rendición de Cuentas ante la ciudadanía.
	3. Fortalecimiento del Deporte en todas las disciplinas.		1. Proyecto de dotación de implementos deportivos para 3 espacios públicos por distrito. 2. Consejo Departamental de Deportes. Coordinación interinstitucional.



República del Paraguay

Gobernación del II Departamento San Pedro

Tel. (0342) 222 495 – E-mail: gobernacionsanpedro@yahoo.com
 Gral. Díaz N° 847 e/ Mcal. Estigarribia y Jóvenes por la Democracia

		<p>4. Promover y desarrollar las actividades culturales y de turismo en el Departamento de San Pedro en coordinación con instituciones educativas, culturales, municipales y gobierno nacional.</p>	<p>1. Conformación del Consejo Departamental de Cultura. 2. Rescate y revalorización del Patrimonio Cultural y Turístico Departamental. 3. Articulación y Coordinación con la SNC, SENATUR y otras entidades para el fortalecimiento de la Cultura y el Turismo. 4. Proyecto Festival Tavarandu Ara, proyección de documentales paraguayas, fiesta Patronal San Pedro del Ycuamandiyu y Biblioteca Departamental</p>
--	--	---	---

EJE	ESTRATEGIAS	OBJETIVOS DE DESARROLLO DEPARTAMENTAL	PROGRAMAS/ PROYECTOS / ACCIONES
E C O N O M I A	Empleo y Protección Social	<p>1. Generar condiciones para el acceso de la población joven al empleo y autoempleo.</p>	<p>1. Capacitación de jóvenes en mando medios acorde a la demanda. 2. Tecnificación de las Escuelas Agropecuarias y Colegios Técnicos.</p>
		<p>2. Generar condiciones para la atracción de inversiones privadas en el sector industrial.</p>	<p>2. Proyecto de fomento a la industria.</p>
		<p>3. Fortalecimiento de la participación de la juventud.</p>	<p>1. Consejo Departamental de Juventud.</p>
	Competitividad e Innovación	<p>1. Aumento de transitabilidad de caminos departamentales</p>	<p>1. Construcción de caminos de todo tiempo (Fondos propios y en Convenios con el MOPC).</p>



República del Paraguay

Gobernación del II Departamento San Pedro

Tel. (0342) 222 495 – E-mail: gobernacionsanpedro@yahoo.com
 Gral. Díaz N° 847 e/ Mcal. Estigarribia y Jóvenes por la Democracia

		(aumentar la cobertura de infraestructura vial).	2. Mantenimientos y reparación de camino.(apertura, rehabilitación, mantenimiento y reparación de caminos vecinales)
	Regionalización y diversificación productiva	1. Incremento del nivel de ingreso Económico de productores agrícolas y ganaderos.	1. Mejora de la productiva y adopción de tecnologías apropiadas a la actividad agrícola. 2. Asistencia técnica integral agropecuaria.(asistencia técnica, transferencias a comités) 3. Proyecto de reactivación del Centro de Inseminación Artificial.

EJE	ESTRATEGIAS	OBJETIVOS DE DESARROLLO DEPARTAMENTAL	PROGRAMAS/ PROYECTOS / ACCIONES
A M B I E N T A L	Hábitat adecuado y sostenible	1. Incrementar el acceso y la calidad del agua potable en el Departamento.	1. Fortalecimiento de sistemas de agua potable. (transferencia de recursos a Juntas de Saneamiento y entrega de insumos para reparación y mantenimiento de sistemas de agua potable) en los diferentes asentamientos, colonias y comunidades.
		2. Mejorar la infraestructura pública para el disfrute de los ciudadanos.	1. Mejoramiento de espacios públicos a través de un Convenio con el Ministerio de Medio Ambiente, Infona.



República del Paraguay

Gobernación del II Departamento San Pedro

Tel. (0342) 222 495 – E-mail: gobernacionsanpedro@yahoo.com
 Gral. Díaz N° 847 e/ Mcal. Estigarribia y Jóvenes por la Democracia

		3. Reducir el déficit habitacional del Departamento.	1. Construcción de viviendas sociales para grupos vulnerables.
			2. Saneamiento mejorado para familias en pobreza y vulnerables.
	Sostenibilidad del Hábitat Global	1. Aumentar los ingresos departamentales por la venta de servicios ambientales.	3. Programas de capacitación y asistencia técnica para orientar a propietarios de inmuebles con cobertura boscosa.
		2. Ampliar y repoblar la masa boscosa y de espacios públicos con plantines de especies nativas y exóticas.	1. Vivero forestal modelo departamental a través del Proyecto “San Pedro Planta”.



República del Paraguay

Gobernación del II Departamento San Pedro

Tel. (0342) 222 495 – E-mail: gobernacionsanpedro@yahoo.com
Gral. Díaz N° 847 e/ Mcal. Estigarribia y Jóvenes por la Democracia

ANEXOS VARIOS

Imágenes del Taller para la Elaboración del FODA, VISIÓN y MISIÓN en la Gobernación de San Pedro y en la ciudad de San Pedro



Reunión previa con el Secretario General Lic. Edgar Arzamendia antes del inicio del Taller de Actualización del Plan Departamental, para la Elaboración Participativa del Plan de Desarrollo Departamental de San Pedro.

El objetivo es la elaboración del Plan de Desarrollo Departamental de San Pedro y al mismo tiempo dejar capacidad instalada a los Secretarios de la Gobernación, para asistir a los Municipios.

El valor agregado y la innovación a los Planes tradicionales consisten en la elaboración de la Matriz de Implementación y Gestión del Plan.

En esta matriz se consideran:

- 1- El PND 2030
- 2 - El Presupuesto vigente 2019 y el proyecto presentado MH para el 2020
- 3 - El reporte del SPR de las acciones previstas para San Pedro por las diferentes instituciones.
- 4 - Las demandas y propuestas ciudadanas.

Esta matriz permite visualizar en forma resumida todas las acciones del Departamento.



República del Paraguay

Gobernación del II Departamento San Pedro

Tel. (0342) 222 495 – E-mail: gobernacionsanpedro@yahoo.com
Gral. Díaz N° 847 e/ Mcal. Estigarribia y Jóvenes por la Democracia

Inicio del Taller de Actualización del Plan de Desarrollo Departamental



Palabras de bienvenida del Secretario General Lic. Edgar Arzamendia





República del Paraguay

Gobernación del II Departamento San Pedro

Tel. (0342) 222 495 – E-mail: gobernacionsanpedro@yahoo.com
Gral. Díaz N° 847 e/ Mcal. Estigarribia y Jóvenes por la Democracia



Palabras del Director de Desarrollo Local de la STP Ing. Pedro Sosa





República del Paraguay

Gobernación del II Departamento San Pedro

Tel. (0342) 222 495 – E-mail: gobernacionsanpedro@yahoo.com
Gral. Díaz N° 847 e/ Mcal. Estigarribia y Jóvenes por la Democracia





Trabajando el FODA en el Eje Social



Trabajando el FODA en el Eje Económico



Trabajando el FODA en el Eje Ambiental

MINISTERIO TÉCNICO DE PLANIFICACIÓN DEL DESARROLLO ECONÓMICO Y SOCIAL

GUBERNACIÓN DEL II DEPARTAMENTO SAN PEDRO

GOBIERNO NACIONAL

DIRECCIÓN GENERAL DE DESARROLLO Y ORDENAMIENTO TERRITORIAL

TALLER DE TRABAJO EN LA GOBERNACIÓN DEL 2do. DEPARTAMENTO DE SAN PEDRO DEL YCUAMANDIYÚ
ELABORACIÓN Y ACTUALIZACIÓN DEL PLAN DE DESARROLLO DEPARTAMENTAL DEL DEPARTAMENTO DE SAN PEDRO DEL YCUAMANDIYÚ
 Fecha, hora, lugar: 23 de Julio de 2019, a las 08:00 horas, en la sede de la Gobernación de San Pedro del Ycuamandiýú

N°	Nombre/Apellido	Institución/Cargo	Correo electrónico	Teléfonos	Firma
1	Irma Idalina Talavera P	Colegio Nro. San Gallito			
2	Celestina Lozano de Gonzalez	Esc. Bta. N° 4961 Itumbia		0972 742 439	
3	Cinthia Segura de Alder	Superintendencia de Telecomunicaciones	cinthiasg@supcom.gov.py	0972-512-516	
4	Edita Beatriz Fernandez	Esc. Bta. N° 391 Vicente J. Lopez		0911 1205 523	
5	Candida Anastacia Baez Garcia	Esc. Bta. N. 3721 San Luis de Tolosa	caudita_baez@supcom.gov.py	0983 782 657	
6	Amando Parun Brancie	Gobernación de San Pedro	feoparzo@gmail.com	0911 36 9668	
7	Javier Martinez	MAG - DEAP	javier.martinez@supcom.gov.py	76 95 2170	
8	Mirtha Sosa	MAG - DEAP	mirtha.sosa@supcom.gov.py	75 42 5539	
9	Recha Santavader	MAG - DEAP		81 536 327	
10	Juan Arnaldo Almirón Valdez	Casa de Justicia - Gobernación	jalmiron13@hotmail.com	89-812587	
11	Destel Francisco Fernandez	S.O.D. - GOBERNACIÓN	referencia09@gmail.com	0982 522 082	
12	Flabio Martinez Cáceres	Esc. Bta. N° 374 Aguayo y Sosa		0984 338 880	
13	Gustavo Javier Cardozo	Gobernación de San Pedro	gustav_dy@hotmail.com	0983701942	
14	Federica Mendez Samalicia	Esc. Bta. N° 406		0981 782 2320	
15	Pablo Sosa	STP / DL	psosa@STP.gov.py	0985 500 460	
16	Graciela Patricia Silva G.	II Región sanitaria	silva.patricia@gmail.com	0972 2 905 90	
17	Domerciano Pereira	Partido Nacional San Pedro	domerciano@partidonacional.com.py	0971 71 653863	



República del Paraguay

Gobernación del II Departamento San Pedro

Tel. (0342) 222 495 – E-mail: gobernacionsanpedro@yahoo.com
Gral. Díaz N° 847 e/ Mcal. Estigarribia y Jóvenes por la Democracia

DIRECCIÓN GENERAL DE DESARROLLO Y ORDENAMIENTO TERRITORIAL
TALLER DE TRABAJO EN LA GOBERNACIÓN DEL 2do. DEPARTAMENTO DE SAN PEDRO DEL YCUAMANDIYÚ
ELABORACIÓN Y ACTUALIZACIÓN DEL PLAN DE DESARROLLO DEPARTAMENTAL DEL DEPARTAMENTO DE SAN PEDRO DEL YCUAMANDIYÚ
 Fecha, hora, lugar: 23 de Julio de 2019, a las 08:00 horas, en la sede de la Gobernación de San Pedro del Ycuamandiyú

N°	Nombre/Apellido	Institución/Cargo	Correo electrónico	Teléfonos	Firma
18	Mario Franco	Gobernación		09771 492090	
19	LIDER GARCÍA	RED DE ENSEÑAS		0985 940585	
20	Alsi Barros Palacios	Gobernación		0972922069	
21	Elen Mabel González González	Gobernación		0982586615	Elen González
22	Ximo Cesar Anstis	Gobernación		0973862636	
23	Miloides Flecha	STP/ITC GTR		0971124572	
24	Juan Carlos Meis	Municipalidad IDB		0985957832	
25	Maulia Giménez	Municipalidad IDB		311 541 880	
26	Arturo Melo	Municipalidad IDB		09771237410	
27	José Blas	Municipio de San Pedro		09771237410	
28	Concepción Blanco	Unidad de la Juventud		09771237410	
29	Cordina Duarte Castillo	Unidad de la Juventud		09771237410	
30	Hirma Benítez Daleón	DR. HH		0983954128	
31	Dario Ferreira Ripar	Sria de Salud	dario.ferreira@hotmail.com	09771237410	
32	Catalino Benítez Corallo	Docente Universitario		0984270589	

DIRECCIÓN GENERAL DE DESARROLLO Y ORDENAMIENTO TERRITORIAL
TALLER DE TRABAJO EN LA GOBERNACIÓN DEL 2do. DEPARTAMENTO DE SAN PEDRO DEL YCUAMANDIYÚ
ELABORACIÓN Y ACTUALIZACIÓN DEL PLAN DE DESARROLLO DEPARTAMENTAL DEL DEPARTAMENTO DE SAN PEDRO DEL YCUAMANDIYÚ
 Fecha, hora, lugar: 23 de Julio de 2019, a las 08:00 horas, en la sede de la Gobernación de San Pedro del Ycuamandiyú

N°	Nombre/Apellido	Institución/Cargo	Correo electrónico	Teléfonos	Firma
33	Fátima Amelia Mendoza	Gobernación de San Pedro	ame.men@idb.com	0972537855	
34	Ester Teófilo Cabrera	Gobernación San Pedro	estert@idb.com	0992-497253	
35	Rosa Isabel Cugujó	Gobernación San Pedro	rosac@idb.com	0981506651	
36	Dora Valenzuela	Radio Comunitaria		09771237410	
37	Fredy González	Prensa Canal 11	gondez7197@gmail.com	09771237410	
38	Rodrigo Martínez Antez	COMPA - CIBES	rodrigo.martinez@idb.com	09771237410	
39	Liz Práctico Rod S	Supervisión E 23	pracpractico@hotmail.com	09771237410	
40	Secundino Vera	ADICPE		0972555122	
41	Miguel A. Vera	Supervisión Edac ind	miguelvera@idb.com	09771237410	
42	Marta Lucía Benítez	Gobernación San P.		09771237410	
43	Laura Mariana Maidana Heró	STP/ITC de San Pedro	RMGOSTO@STP.gov.py	0992-451783	
44	Maria Luján Ramos Benítez	Gobernación	Maria.lujan@idb.com	0986 355748	
45	María Luján Benítez	Gobernación	marialujan@idb.com	09771237410	
46	Siridón Benítez	Munic. de San Pedro		09771237410	



República del Paraguay

Gobernación del II Departamento San Pedro

Tel. (0342) 222 495 – E-mail: gobernacionsanpedro@yahoo.com
Gral. Díaz N° 847 e/ Mcal. Estigarribia y Jóvenes por la Democracia



Reunión con el Secretario de Salud Dr. Oscar Diosnel Rios



República del Paraguay

Gobernación del II Departamento San Pedro

Tel. (0342) 222 495 – E-mail: gobernacionsanpedro@yahoo.com
Gral. Díaz N° 847 e/ Mcal. Estigarribia y Jóvenes por la Democracia



Reunión con la Secretaria de Acción Social Prof. Lic. Julia Mendoza Ocampos



Reunión con el Secretario de Pueblos Originarios Prof. Lic. Alsi Barrios Palacios



República del Paraguay

Gobernación del II Departamento San Pedro

Tel. (0342) 222 495 – E-mail: gobernacionsanpedro@yahoo.com
 Gral. Díaz Nº 847 e/ Mcal. Estigarribia y Jóvenes por la Democracia

N°	Nombre/Apellido	Institución/Cargo	Correo electrónico	Teléfonos	Firma
1	Jorge Diagonal Ontegón	Gobernación San Pedro	jorgeofregones@telcel.com.py	971 373325	[Firma]
2	Maria Belén Chilover Garcele	Gobernación San Pedro	mbelenchilover@gmail.com	972 372678	[Firma]
3	Liz Rossana Martínez S.	Gobernación San Pedro	lizro1983@hotmail.com	0986933387	[Firma]
4	Carolina Patricia López	"	carolacalmones@gmail.com	0999492260	[Firma]
5	Carina Faith Comares López	"	"	0973 866813	[Firma]
6	Jessica Patricia Medico	Gobernación San Pedro	jessicathomasmedico@gmail.com	091338937	[Firma]
7	Myrian R Escobar Campos	Gobernación San Pedro	"	0981 618646	[Firma]
8	Noelia Eliza Salomón Martínez	Gobernación San Pedro	noeliamart@gmail.com	0972 337061	[Firma]
9	Lucas Humberto Recalde Kanabusa	Gobernación	"	0982323276	[Firma]
10	Jorge Joel Antonich	Gobernación	"	09921565201	[Firma]
11	Eva Nilida Oporto Chaves	Gobernación S.P.	evaoporto@telcel.com.py	09714961145	[Firma]
12	Felipe Marcos Amador Salazar	Gobernación S.P.	felipeamador@hotmail.com	0971847154	[Firma]
13	Roque Ramiro Garcele	Gobernación S.P.	roqueamador@hotmail.com	0982213317	[Firma]
14	Jorge Antonio Sanabria	"	jasantabria82@hotmail.com	09717420730	[Firma]
15	Milena del Flor	SIP/Sife GTR	milena@sisf.gov.py	0971124577	[Firma]
16	Sara María Mardona Berto	SIP / Jefe de la Unidad de	rmardona@sisf.gov.py	0982-431725	[Firma]



República del Paraguay

Gobernación del II Departamento San Pedro

Tel. (0342) 222 495 – E-mail: gobernacionsanpedro@yahoo.com
Gral. Díaz N° 847 e/ Mcal. Estigarribia y Jóvenes por la Democracia



DIRECCIÓN GENERAL DE DESARROLLO Y ORDENAMIENTO TERRITORIAL

TALLER DE TRABAJO EN LA GOBERNACIÓN DEL 2do. DEPARTAMENTO DE SAN PEDRO DEL YCUAMANDIYÚ

ELABORACIÓN Y ACTUALIZACIÓN DEL PLAN DE DESARROLLO DEPARTAMENTAL DEL DEPARTAMENTO DE SAN PEDRO DEL YCUAMANDIYÚ

Fecha, hora, lugar: 24 de Julio de 2019, a las 08:00 Horas, en la sede de la Gobernación de San Pedro del Ycuamandiyú

N°	Nombre/Apellido	Institución/Cargo	Correo electrónico	Teléfonos	Firma
17	Oscar y Osael (Río)	Gobernación San Pedro	oscarosael2013@hotmail.com	0985-120600	
18	Mario Franco	Gobernación San Pedro		0971-490090	
19	Elani Mabel González	Gobernación San Pedro		0982-581615	Elani González
20	Mario Cristóbal	Gobernación San Pedro		0971-551739	
21	Lino Fermín Jara Aguilera	Gobernación San Pedro	linojara@gmail.com	0972695125	
22	Berentimo Duarte	Gobernación San Pedro		0977587139	
23	Mirna Benítez De León	Gobernación San Pedro		0983954758	
24	Ignacio Martínez	Gobernación San Pedro		0984783778	
25	Emmanuel Samudio I.	Gobernación San Pedro		0985288315	
26	Emelio Villasant	Gobernación San Pedro		0976503325	
27	Silvia Román Trala	Gobernación San Pedro		0973213777	
28	Laura A. Morinigo M.	Gobernación San Pedro		0982774357	
29	Myrian A. Escobar G.	Gobernación San Pedro		0981618616	Myrian G.
30	Carolina Duarte Castillo	Gobernación San Pedro		0976833485	
31	Juanne Lariza Izala Riveros	Gobernación San Pedro		0971730964	
32	Ramón Fabián Valdez	Gobernación San Pedro		0473822140	
33	Juan A. Duarte R.	Gobernación San Pedro		0911646725	
34	Nilda Nicéola García Fernández	Coord. Dept. de la Juventud	nicefa79@gmail.com	0971621243	
35	Virginia Brito de Brito	Sec. Dept. Mujer, Niñez, P.		0992577103	



República del Paraguay

Gobernación del II Departamento San Pedro

Tel. (0342) 222 495 – E-mail: gobernacionsanpedro@yahoo.com
Gral. Díaz N° 847 e/ Mcal. Estigarribia y Jóvenes por la Democracia



Reunión con el Secretario de Agricultura y Ganadería Ing. Agron. Pedro David Martínez A. y el Jefe de Presupuesto Lic. Ever Frutos Cabrera



Reunión con el Secretario de Educación Lic. César Elías Velázquez



República del Paraguay

Gobernación del II Departamento San Pedro

Tel. (0342) 222 495 – E-mail: gobernacionsanpedro@yahoo.com
Gral. Díaz N° 847 e/ Mcal. Estigarribia y Jóvenes por la Democracia



Reunión con la Secretaria de la Mujer Virginia Brítez Vda. de Espinola y la Coordinación Departamental de la Juventud Nilda García Fernández



Reunión con la Secretaria de Cultura y Turismo Prof. Lic. Nelly Aguiar y Medio Ambiente Ing. Agron. Luis Alberto Mena



República del Paraguay

Gobernación del II Departamento San Pedro

Tel. (0342) 222 495 – E-mail: gobernacionanpedro@yahoo.com
 Gral. Díaz Nº 847 e/ Mcal. Estigarribia y Jóvenes por la Democracia

TECNICA DE PLANIFICACIÓN DEL DESARROLLO ECONÓMICO Y SOCIAL

GOBIERNO NACIONAL

DIRECCIÓN GENERAL DE DESARROLLO Y ORDENAMIENTO TERRITORIAL

TALLER DE TRABAJO EN LA GOBERNACIÓN DEL 2do. DEPARTAMENTO DE SAN PEDRO DEL YCUAMANDIYÚ

ELABORACIÓN Y ACTUALIZACIÓN DEL PLAN DE DESARROLLO DEPARTAMENTAL DEL DEPARTAMENTO DE SAN PEDRO DEL YCUAMANDIYÚ

Fecha, hora, lugar: 25 de Julio de 2019, a las 07:00 horas, en la sede de la Gobernación de San Pedro del Ycuamandiyú

N°	Nombre/Apellido	Institución/Cargo	Correo electrónico	Teléfonos	Firma
1	Pedro David Martínez Aguado	Embajador Sec. Agrícola	pedro.d.martinez@paraguay.gov.py	0991 456 456	[Firma]
2	Karla Susana Franco	Gobernación	Karla Susana Franco	0991 555 555	[Firma]
3	Luis Ferrnán Sosa Aguado	Gobernación San Pedro	Luis Ferrnán Sosa	0991 123 456	[Firma]
4	Jessica Bethina Haddad	Gobernación San Pedro	Jessica Bethina Haddad	0991 888 888	[Firma]
5	Carina Edith Barrios López	Gobernación San Pedro	carinaedithbarrioslopez@gmail.com	073 866 863	[Firma]
6	Stefanía Oreste	Gobernación San Pedro	stefaniaoreste@gmail.com	0992 557 139	[Firma]
7	Mario Cristóbal	Gobernación San Pedro	mariocristobal@gmail.com	0971 377 729	[Firma]
8	Noelia Elisa Salomón Martínez	Gobernación San Pedro	noeliamart@gmail.com	0991 377 066	[Firma]
9	Murilo Rogel Escobar Campos	Gobernación San Pedro	Murilo Rogel Escobar Campos	0981 618 636	[Firma]
10	Mara Brenier Deleon	Gobernación San Pedro	Mara Brenier Deleon	0983 984 356	[Firma]
11	Juan Antonio Guzmán	Gobernación San Pedro	Juan Antonio Guzmán	0992 716 279	[Firma]
12	Enrique Villaverde	" "	" "	0976 503 323	[Firma]
13	Laura A Norrigo Heraldes	" "	" "	0982 774 813	[Firma]
14	Emmanuel Samudio Fernandez	" "	" "	0985 288 515	[Firma]
15	Luis Alberto Mena C.	" "	" "	0981 683 459	[Firma]
16	Ignacio Marhuiz	" "	" "	0983 783 783	[Firma]
17	Alsi Barrios Palacios	" "	" "	0472 422 068	[Firma]
18	A. Nélida Aguiar de Ramirez	Sra. Turismo y Cultura	aguiar_nel@hotmail.com	0971 247 650	[Firma]
	Luis Alberto Mena C.	Direct. Patrimonio Cultural	luisalbertomena@gmail.com	0971 247 650	[Firma]
	Dildo N. García Fernández	Gobernación San Pedro	nicefe94@gmail.com	0971 621 283	[Firma]

TECNICA DE PLANIFICACIÓN DEL DESARROLLO ECONÓMICO Y SOCIAL

GOBIERNO NACIONAL

DIRECCIÓN GENERAL DE DESARROLLO Y ORDENAMIENTO TERRITORIAL

TALLER DE TRABAJO EN LA GOBERNACIÓN DEL 2do. DEPARTAMENTO DE SAN PEDRO DEL YCUAMANDIYÚ

ELABORACIÓN Y ACTUALIZACIÓN DEL PLAN DE DESARROLLO DEPARTAMENTAL DEL DEPARTAMENTO DE SAN PEDRO DEL YCUAMANDIYÚ

Fecha, hora, lugar: 25 de Julio de 2019, a las 08:00 horas, en la sede de la Gobernación de San Pedro del Ycuamandiyú

N°	Nombre/Apellido	Institución/Cargo	Correo electrónico	Teléfonos	Firma
17	Pedro Román Aguado Ballarín	VOC G.S.P	puleanrate@hotmail.com	0973 971 134	[Firma]
19	IVonne Larizza Jara Riveros	Gobernación - Administración	IVonne Larizza Jara Riveros	0971 320 984	[Firma]
20	Ramón Tabán Valdez	Gobernación - Administración	Ramón Tabán Valdez	0973 582 240	[Firma]
21	Albino Chilavert Silva	Gobernación	alber-783@hotmail.com	0983 623 344	[Firma]
22	Juan A. Jara	Gobernación - E. C. D. S.	juan.a.jara@hotmail.com	0971 646 725	[Firma]
23	Liz Rossana Martínez	Gobernación - Administración	lizrossana@hotmail.com	0986 932 987	[Firma]
24	Pedro González González	U.S.G.	pedro.gonzalez@gmail.com	0971 874 072	[Firma]
25	Blanca Leonor de la Hoz	Prosa	blancaleonor@hotmail.com	0982 202 626	[Firma]
26	Dariona Hancza Terzic	Acción Social	darionahancza@gmail.com	0983 851 326	[Firma]
27	Jose Antonich	Acción Social	Jose Antonich	0984 665 264	[Firma]
28	Lizomara Ibarra	Secretaría de Turismo	lizta.k120@hotmail.com	0971 225 199	[Firma]
29	A. Nélida Aguiar de Ramirez	Directora de Patrimonio Cultural	aguiar_nel@hotmail.com	0971 247 650	[Firma]
30	Eva Nilda Ypato Chilavert	G.S.P. Obras Públicas	evaypato@hotmail.com	0971 476 415	[Firma]
31	Elena Mabel González González	G.S.P. Gabinete	Elena Mabel González González	0982 581 415	[Firma]
32	Zora María Maidana Costa	SP / Junta Educativa Local	Zora María Maidana Costa		[Firma]
33	César Elias Valdezquez Godoy	G.S.P. Secretaría de Educación	cevaldezquezgodoy@gmail.com	0986 755 557	[Firma]
34	Eva María F. Cabrera	Defa. de Presup. - Ex. G. S.P.	presupuesto@sanpedro.gov.py	0991 406 353	[Firma]
	Iriginia Britz del E.	Sra. Dep. Mujer, D. A.		0992 571 003	[Firma]



República del Paraguay

Gobernación del II Departamento San Pedro

Tel. (0342) 222 495 – E-mail: gobernacionsanpedro@yahoo.com
Gral. Díaz N° 847 e/ Mcal. Estigarribia y Jóvenes por la Democracia

BIBLIOGRAFÍAS

1. Guía para la elaboración de un plan de Desarrollo Sustentable, STP/JICS/PNUD, 2016.
2. La Constitución Nacional.
3. Ley N° 426/94, “Que establece la Carta Orgánica del Gobierno Departamental”.
4. Ley N° 3966/2010, Orgánica Municipal.
5. Decreto N° 1.145/2019, por el cual se reglamenta la Ley N° 6258/2019, Presupuesto General de la Nación.
6. DGEEC, 2015. Proyección de la Población Nacional, Áreas Urbana y Rural por Sexo y Edad, 2000- 2025. Revisión 2015, DGEEC, Asunción, Paraguay.
7. DGEEC, 2012. III Tercer Censo Nacional de Población y Viviendas para Pueblos Indígenas – Pueblos Indígenas en el Paraguay Preliminares 2012. DGEEC, Asunción, Paraguay.